



INTERSKI²⁰²³ CONGRESS

Umfrage zum Internationalen Schneesport-Kongress Levi 2023 Bewertung des Kongressgeschehens

Tabellen & Abbildungen

Umfrage zum Internationalen Schneesport-Kongress Levi 2023

Bewertung des Kongressgeschehens

Herausgeber: Interski-Austria

Impressum (gem § 24 MedienG)

Medieninhaber: Verein INTERSKI-AUSTRIA

ZVR-Zahl: 359282161

1040 Wien, Prinz-Eugen-Straße 12 (Haus des Sports)

office@interski-austria.at

Verantwortlich: Sepp Redl

2023

Interski-Austria hat gemäß der Vereinbarung mit dem Ministerium für Kunst, Kultur, öffentlichen Dienst und Sport zur Förderung der Entsendung eine Befragung der österreichischen Kongressteilnehmer:innen durchgeführt. Dabei betrafen die Fragen die Organisation und den Wirkungsgrad der Kongressmaßnahmen.

Dazu wurde mit SURVEYMONKEY eine professionelle Webgestaltung/Webplattform verwendet und die statistische Auswertung mit IBM SPSS für PC vorgenommen. Die Beantwortung der Fragen war in der Zeit vom 17. April 2023 bis 7 Mai 2023 möglich. Auf die Wichtigkeit der Beantwortung wurden die in Frage kommenden Teilnehmer mehrfach mit Newsletter hingewiesen.

Die **Rücklaufquote beträgt bei 73 herangezogenen Antworten rund 80 Prozent** und ist damit an sich befriedigend. Erfasst wurden alle 7 Delegationsmitglieder, leider nur 13 von 15 Demonstratoren und 53 von 64 möglichen weiteren Teilnehmern. Wegen der Lesbarkeit werden in der Folge nur die männlichen Bezeichnungen verwendet, sind aber im allgemeinen Damen und Herren gemeint.

Alle verfügbaren Daten sind in diesem Band zusammengetragen. Statistische Berechnungen wurden nur grundsätzlich erstellt. So wurde die Standardabweichung vernachlässigt, weil sie im Hinblick auf die Anzahl der Befragten nicht aussagekräftig genug war.



Mag. Dr. Sepp Redl
Präsident

Tabelle 1: Teilnehmer nach Alter, Geschlecht

			Alter						Gesamt
			20-29	30-39	40-49	50-59	60-69	70 älter	
Geschlecht	Männlich	Anzahl	9	8	14	15	14	4	64
		% von Geschlecht	14,1%	12,5%	21,9%	23,4%	21,9%	6,3%	100,0%
		% von Alter	90,0%	72,7%	87,5%	100,0%	82,4%	100,0%	87,7%
		% der Gesamtzahl	12,3%	11,0%	19,2%	20,5%	19,2%	5,5%	87,7%
	Weiblich	Anzahl	1	3	2	0	3	0	9
		% von Geschlecht	11,1%	33,3%	22,2%	0,0%	33,3%	0,0%	100,0%
		% von Alter	10,0%	27,3%	12,5%	0,0%	17,6%	0,0%	12,3%
		% der Gesamtzahl	1,4%	4,1%	2,7%	0,0%	4,1%	0,0%	12,3%
Gesamt	Anzahl	10	11	16	15	17	4	73	
	% von Geschlecht	13,7%	15,1%	21,9%	20,5%	23,3%	5,5%	100,0%	
	% von Alter	100,0%	100,0%	100,0%	100,0%	100,0%	100,0%	100,0%	

Abbildung 1: Teilnehmer nach Alter, Geschlecht



Tabelle 2: Teilnehmer nach Alter & Verband

			Alter						Gesamt
			20-29	30-39	40-49	50-59	60-69	70 älter	
Verband	ÖSSV	Anzahl	6	7	10	7	8	0	38
		% von Verband	15,8%	18,4%	26,3%	18,4%	21,1%	0,0%	100,0%
		% von Alter	60,0%	70,0%	62,5%	46,7%	47,1%	0,0%	52,8%
		% der Gesamtzahl	8,3%	9,7%	13,9%	9,7%	11,1%	0,0%	52,8%
	ÖVSI	Anzahl	4	3	4	3	9	2	25
		% von Verband	16,0%	12,0%	16,0%	12,0%	36,0%	8,0%	100,0%
		% von Alter	40,0%	30,0%	25,0%	20,0%	52,9%	50,0%	34,7%
		% der Gesamtzahl	5,6%	4,2%	5,6%	4,2%	12,5%	2,8%	34,7%
	ÖAKS	Anzahl	0	0	2	5	0	2	9
		% von Verband	0,0%	0,0%	22,2%	55,6%	0,0%	22,2%	100,0%
		% von Alter	0,0%	0,0%	12,5%	33,3%	0,0%	50,0%	12,5%
		% der Gesamtzahl	0,0%	0,0%	2,8%	6,9%	0,0%	2,8%	12,5%
Gesamt	Anzahl	10	10	16	15	17	4	72	
	% von Verband	13,9%	13,9%	22,2%	20,8%	23,6%	5,6%	100,0%	
	% von Alter	100,0%	100,0%	100,0%	100,0%	100,0%	100,0%	100,0%	
	% der Gesamtzahl	13,9%	13,9%	22,2%	20,8%	23,6%	5,6%	100,0%	

Abbildung 2: Teilnehmer nach Alter & Verband

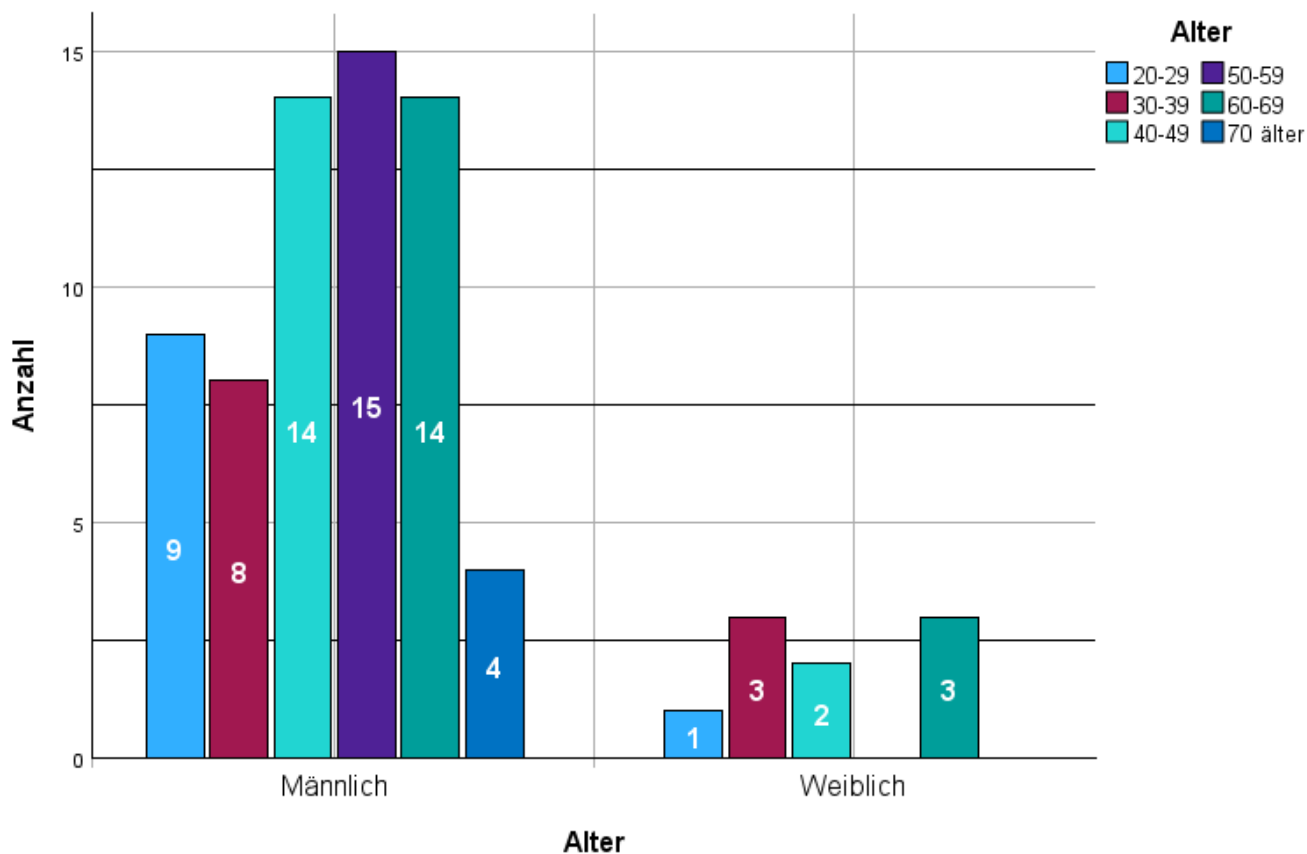

Tabelle 3: Teilnehmer nach Alter & Rolle

			Alter						Gesamt	
			20-29	30-39	40-49	50-59	60-69	70 älter		
Ich war in Levi als...	Teilnehmer	Anzahl	5	10	8	14	14	2	53	
		% von Ich war in Levi als	9,4%	18,9%	15,1%	26,4%	26,4%	3,8%	100,0%	
		% von Alter	50,0%	90,9%	50,0%	93,3%	82,4%	50,0%	72,6%	
		% der Gesamtzahl	6,8%	13,7%	11,0%	19,2%	19,2%	2,7%	72,6%	
	Demonstrator	Anzahl	5	1	7	0	0	0	13	
		% von Ich war in Levi als	38,5%	7,7%	53,8%	0,0%	0,0%	0,0%	100,0%	
		% von Alter	50,0%	9,1%	43,8%	0,0%	0,0%	0,0%	17,8%	
		% der Gesamtzahl	6,8%	1,4%	9,6%	0,0%	0,0%	0,0%	17,8%	
	Delegation	Anzahl	0	0	1	1	3	2	7	
		% von Ich war in Levi als	0,0%	0,0%	14,3%	14,3%	42,9%	28,6%	100,0%	
		% von Alter	0,0%	0,0%	6,3%	6,7%	17,6%	50,0%	9,6%	
		% der Gesamtzahl	0,0%	0,0%	1,4%	1,4%	4,1%	2,7%	9,6%	
			Anzahl	10	11	16	15	17	4	73
			% von Ich war in Levi als	13,7%	15,1%	21,9%	20,5%	23,3%	5,5%	100,0%
			% von Alter	100,0%	100,0%	100,0%	100,0%	100,0%	100,0%	100,0%
			% der Gesamtzahl	13,7%	15,1%	21,9%	20,5%	23,3%	5,5%	100,0%

Abbildung 3: Teilnehmer nach Alter & Rolle

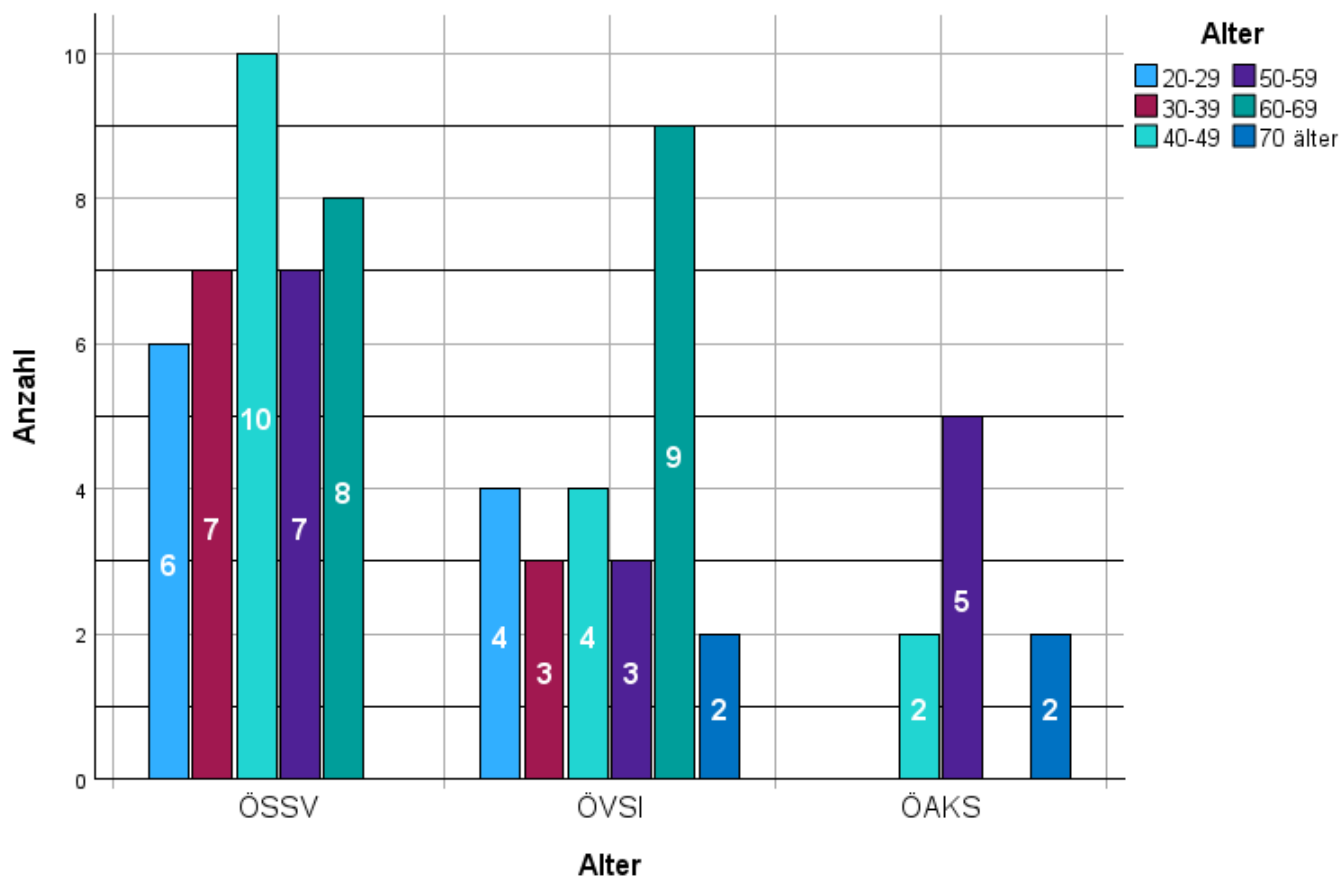

Tabelle 4: Teilnehmer nach Ausbildung & Rolle

			Teilnehmer	Demonstrator	Delegation	
Ausbildung	Staatlich Diplom Schneesportlehrer:in	Anzahl	20	13	5	38
		% von \$ausbildung	52,6%	34,2%	13,2%	
		% von Teilnahmeart	38,5%	100,0%	71,4%	
		% der Gesamtzahl	27,8%	18,1%	6,9%	52,8%
	Staatlich Instruktor:in	Anzahl	23	0	4	27
		% von \$ausbildung	85,2%	0,0%	14,8%	
		% von Teilnahmeart	44,2%	0,0%	57,1%	
		% der Gesamtzahl	31,9%	0,0%	5,6%	37,5%
	Staatlich C-Trainer:in	Anzahl	6	0	2	8
		% von \$ausbildung	75,0%	0,0%	25,0%	
		% von Teilnahmeart	11,5%	0,0%	28,6%	
		% der Gesamtzahl	8,3%	0,0%	2,8%	11,1%
	Staatlich Skiführer:in	Anzahl	15	8	3	26
		% von \$ausbildung	57,7%	30,8%	11,5%	
		% von Teilnahmeart	28,8%	61,5%	42,9%	
		% der Gesamtzahl	20,8%	11,1%	4,2%	36,1%
	Landesskilehrer:in	Anzahl	10	12	0	22
		% von \$ausbildung	45,5%	54,5%	0,0%	
		% von Teilnahmeart	19,2%	92,3%	0,0%	
		% der Gesamtzahl	13,9%	16,7%	0,0%	30,6%
Landesskilehrer-Anwärter:in	Anzahl	9	0	0	9	
	% von \$ausbildung	100,0%	0,0%	0,0%		
	% von Teilnahmeart	17,3%	0,0%	0,0%		
	% der Gesamtzahl	12,5%	0,0%	0,0%	12,5%	
Gesamt	Anzahl	52	13	7	72	
	% der Gesamtzahl	72,2%	18,1%	9,7%	100,0%	

Abbildung 4: Teilnehmer nach Ausbildung & Rolle

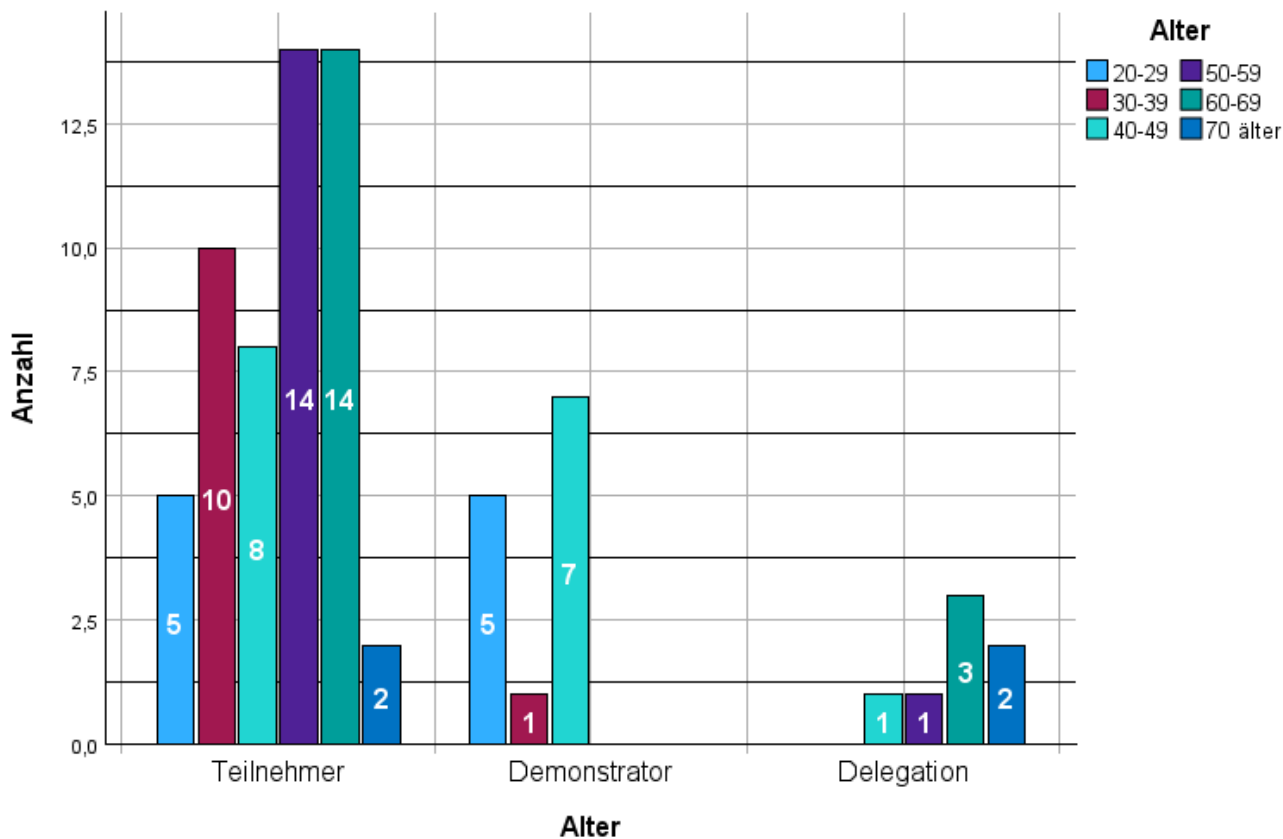

Tabelle 5: Teilnehmer nach Ausbildung & Alter

			Alter						Gesamt
			20-29	30-39	40-49	50-59	60-69	70 älter	
Ausbildung	Staatlich Diplom Schneesportlehrer:in	Anzahl	5	7	10	6	9	1	38
		% von \$ausbildung	13,2%	18,4%	26,3%	15,8%	23,7%	2,6%	
		% von Alter	50,0%	63,6%	62,5%	40,0%	52,9%	33,3%	
		% der Gesamtzahl	6,9%	9,7%	13,9%	8,3%	12,5%	1,4%	52,8%
	Staatlich Instruktor:in	Anzahl	4	4	4	8	5	2	27
		% von \$ausbildung	14,8%	14,8%	14,8%	29,6%	18,5%	7,4%	
		% von Alter	40,0%	36,4%	25,0%	53,3%	29,4%	66,7%	
		% der Gesamtzahl	5,6%	5,6%	5,6%	11,1%	6,9%	2,8%	37,5%
	Staatlich C-Trainer:in	Anzahl	0	2	0	2	3	1	8
		% von \$ausbildung	0,0%	25,0%	0,0%	25,0%	37,5%	12,5%	
		% von Alter	0,0%	18,2%	0,0%	13,3%	17,6%	33,3%	
		% der Gesamtzahl	0,0%	2,8%	0,0%	2,8%	4,2%	1,4%	11,1%
	Staatlich Skiführer:in	Anzahl	4	6	6	4	5	1	26
		% von \$ausbildung	15,4%	23,1%	23,1%	15,4%	19,2%	3,8%	
		% von Alter	40,0%	54,5%	37,5%	26,7%	29,4%	33,3%	
		% der Gesamtzahl	5,6%	8,3%	8,3%	5,6%	6,9%	1,4%	36,1%
	Landesskilehrer:in	Anzahl	6	5	9	2	0	0	22
		% von \$ausbildung	27,3%	22,7%	40,9%	9,1%	0,0%	0,0%	
		% von Alter	60,0%	45,5%	56,3%	13,3%	0,0%	0,0%	
		% der Gesamtzahl	8,3%	6,9%	12,5%	2,8%	0,0%	0,0%	30,6%
	Landesskilehrer- Anwärter:in	Anzahl	0	0	2	3	4	0	9
		% von \$ausbildung	0,0%	0,0%	22,2%	33,3%	44,4%	0,0%	
		% von Alter	0,0%	0,0%	12,5%	20,0%	23,5%	0,0%	
		% der Gesamtzahl	0,0%	0,0%	2,8%	4,2%	5,6%	0,0%	12,5%
		Anzahl	10	11	16	15	17	3	72
		% der Gesamtzahl	13,9%	15,3%	22,2%	20,8%	23,6%	4,2%	100,0%

Abbildung 5: Teilnehmer nach Ausbildung & Alter

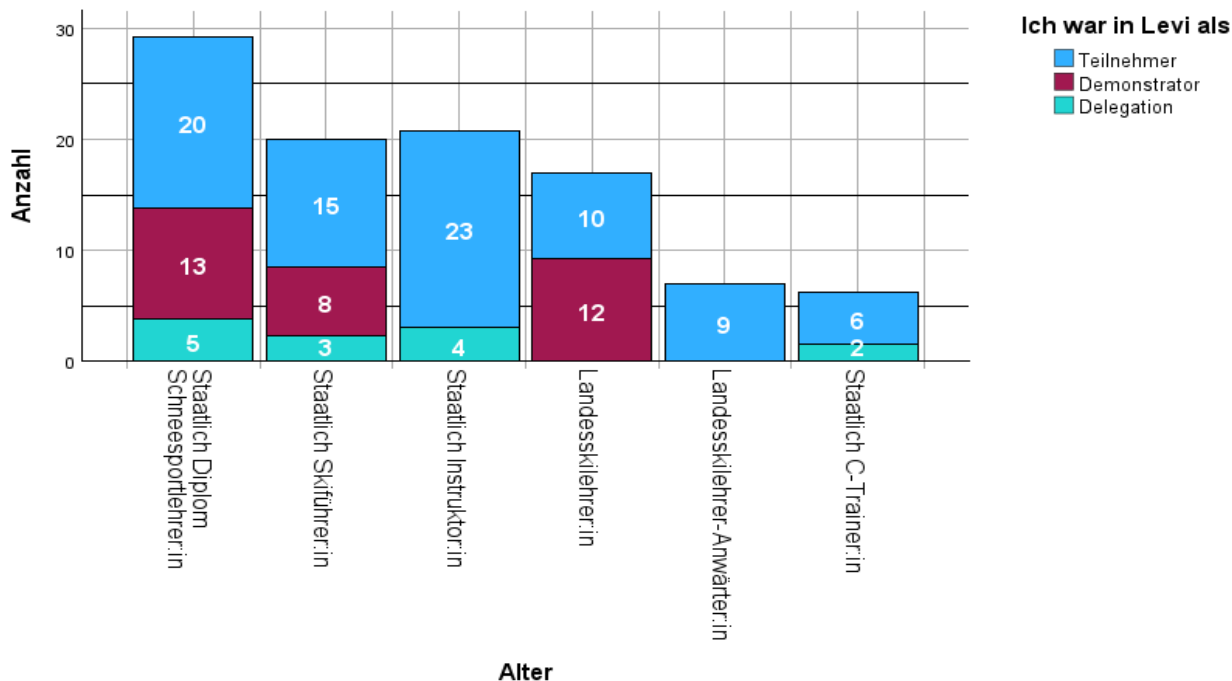

Tabelle 6: Teilnehmer nach Ausbildung & Verband

			ÖSSV	ÖVSI	ÖAKS	
Ausbildung	Staatlich Diplom Schneesportlehrer:in	Anzahl	33	2	2	37
		% von \$ausbildung	89,2%	5,4%	5,4%	
		% von Verband	86,8%	8,3%	22,2%	
		% der Gesamtzahl	46,5%	2,8%	2,8%	52,1%
	Staatlich Instruktor:in	Anzahl	6	19	2	27
		% von \$ausbildung	22,2%	70,4%	7,4%	
		% von Verband	15,8%	79,2%	22,2%	
		% der Gesamtzahl	8,5%	26,8%	2,8%	38,0%
	Staatlich C-Trainer:in	Anzahl	5	3	0	8
		% von \$ausbildung	62,5%	37,5%	0,0%	
		% von Verband	13,2%	12,5%	0,0%	
		% der Gesamtzahl	7,0%	4,2%	0,0%	11,3%
	Staatlich Skiführer:in	Anzahl	24	1	1	26
		% von \$ausbildung	92,3%	3,8%	3,8%	
		% von Verband	63,2%	4,2%	11,1%	
		% der Gesamtzahl	33,8%	1,4%	1,4%	36,6%
	Landesskilehrer:in	Anzahl	17	3	2	22
		% von \$ausbildung	77,3%	13,6%	9,1%	
		% von Verband	44,7%	12,5%	22,2%	
		% der Gesamtzahl	23,9%	4,2%	2,8%	31,0%
	Landesskilehrer-Anwärter:in	Anzahl	2	4	3	9
		% von \$ausbildung	22,2%	44,4%	33,3%	
		% von Verband	5,3%	16,7%	33,3%	
		% der Gesamtzahl	2,8%	5,6%	4,2%	12,7%
		Anzahl	38	24	9	71
		% der Gesamtzahl	53,5%	33,8%	12,7%	100,0%

Abbildung 6: Teilnehmer nach Ausbildung & Verband

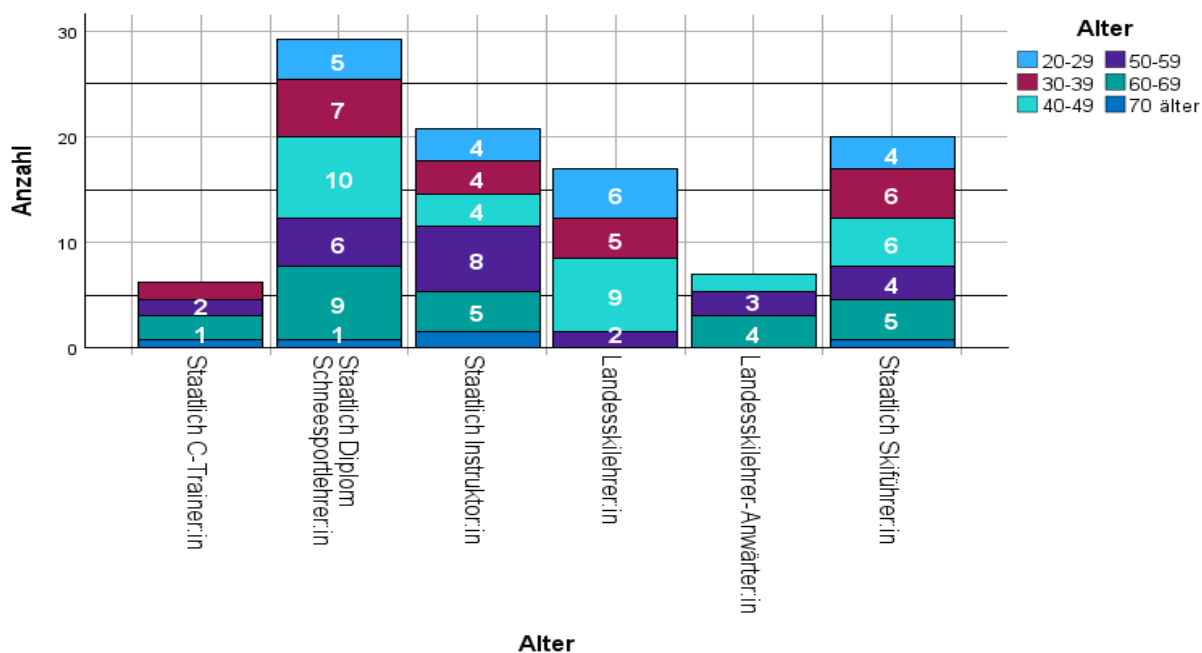

Tabelle 7: Anzahl der (bisherigen) Teilnahmen nach Ausbildung

								Gesamt
		Staatlich Diplom Schneesportlehrer:in	Staatlich Instruktor:in	Staatlich C- Trainer:in	Staatlich Skiführer:in	Landesskile hrer:in	Landesskilehr er-Anwärter:in	
1	Anzahl	14	4	2	8	7	2	19
	% von Teilnahmen	73,7%	21,1%	10,5%	42,1%	36,8%	10,5%	
	% von \$ausbildung	38,9%	19,0%	25,0%	34,8%	38,9%	28,6%	
	% der Gesamtzahl	23,7%	6,8%	3,4%	13,6%	11,9%	3,4%	32,2%
2	Anzahl	7	6	2	6	4	2	13
	% von Teilnahmen	53,8%	46,2%	15,4%	46,2%	30,8%	15,4%	
	% von \$ausbildung	19,4%	28,6%	25,0%	26,1%	22,2%	28,6%	
	% der Gesamtzahl	11,9%	10,2%	3,4%	10,2%	6,8%	3,4%	22,0%
3	Anzahl	7	2	0	4	6	0	9
	% von Teilnahmen	77,8%	22,2%	0,0%	44,4%	66,7%	0,0%	
	% von \$ausbildung	19,4%	9,5%	0,0%	17,4%	33,3%	0,0%	
	% der Gesamtzahl	11,9%	3,4%	0,0%	6,8%	10,2%	0,0%	15,3%
4	Anzahl	3	2	1	2	0	1	6
	% von Teilnahmen	50,0%	33,3%	16,7%	33,3%	0,0%	16,7%	
	% von \$ausbildung	8,3%	9,5%	12,5%	8,7%	0,0%	14,3%	
	% der Gesamtzahl	5,1%	3,4%	1,7%	3,4%	0,0%	1,7%	10,2%
5 und mehr	Anzahl	5	7	3	3	1	2	12
	% von Teilnahmen	41,7%	58,3%	25,0%	25,0%	8,3%	16,7%	
	% von \$ausbildung	13,9%	33,3%	37,5%	13,0%	5,6%	28,6%	
	% der Gesamtzahl	8,5%	11,9%	5,1%	5,1%	1,7%	3,4%	20,3%
Gesamt	Anzahl	36	21	8	23	18	7	59
	% der Gesamtzahl	61,0%	35,6%	13,6%	39,0%	30,5%	11,9%	100,0%

Abbildung 7: Anzahl der (bisherigen) Teilnahmen nach Ausbildung

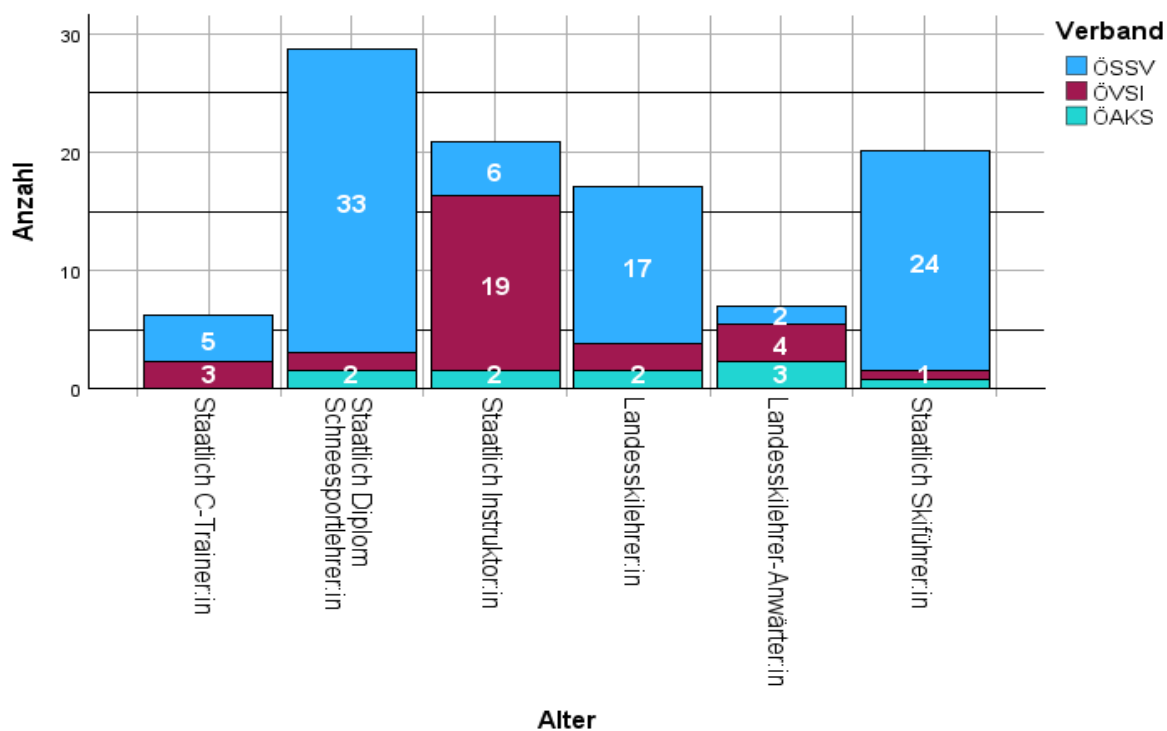

Tabelle 8: Anzahl der (bisherigen) Teilnahmen nach Verband

			ÖSSV	ÖVSI	ÖAKS	
Kongressteilnahmen	Bisher keine Teilnahme	Anzahl	6	5	2	13
		% von Teilnahmen	46,2%	38,5%	15,4%	100,0%
		% von Verband	15,8%	20,0%	22,2%	18,1%
		% der Gesamtzahl	8,3%	6,9%	2,8%	18,1%
	1 Teilnahme	Anzahl	12	3	3	18
		% von Teilnahmen	66,7%	16,7%	16,7%	
		% von Verband	37,5%	15,0%	42,9%	
		% der Gesamtzahl	20,3%	5,1%	5,1%	30,5%
	2 Teilnahmen	Anzahl	7	5	1	13
		% von Teilnahmen	53,8%	38,5%	7,7%	
		% von Verband	21,9%	25,0%	14,3%	
		% der Gesamtzahl	11,9%	8,5%	1,7%	22,0%
	3 Teilnahmen	Anzahl	7	2	0	9
		% von Teilnahmen	77,8%	22,2%	0,0%	
		% von Verband	21,9%	10,0%	0,0%	
		% der Gesamtzahl	11,9%	3,4%	0,0%	15,3%
	4 Teilnahmen	Anzahl	2	3	1	6
		% von Teilnahmen	33,3%	50,0%	16,7%	
		% von Verband	6,3%	15,0%	14,3%	
		% der Gesamtzahl	3,4%	5,1%	1,7%	10,2%
	5 und mehr Teilnahmen	Anzahl	4	7	2	13
		% von Teilnahmen	30,8%	53,8%	15,4%	
		% von Verband	12,5%	35,0%	28,6%	
		% der Gesamtzahl	6,8%	11,9%	3,4%	22,0%
Gesamt	Anzahl	32	20	7	59	
	% der Gesamtzahl	54,2%	33,9%	11,9%	100,0%	

Abbildung 8: Anzahl der (bisherigen) Teilnahmen nach Verband

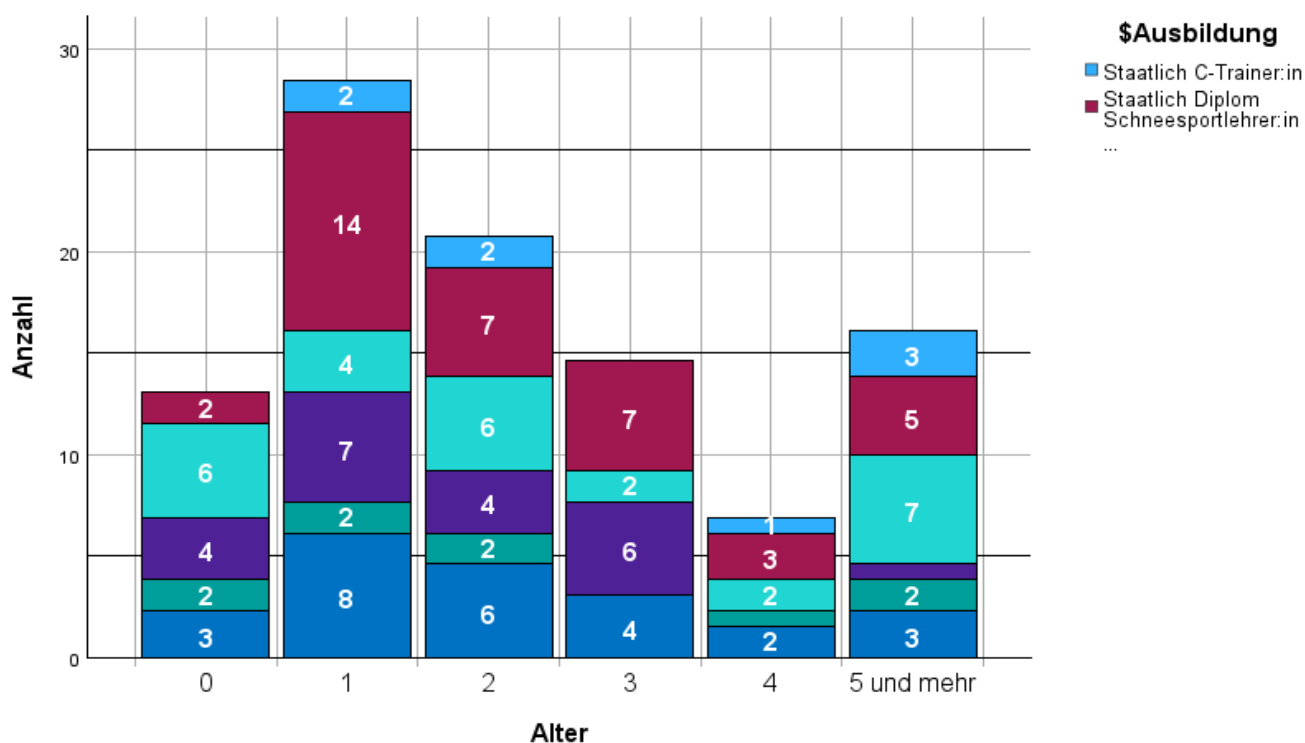

Tabelle 9: Anzahl der (bisherigen) Teilnahmen nach Geschlecht

			Kongressteilnahmen					Gesamt	
			0	1	2	3	4		5 und mehr
Geschlecht	Männlich	Anzahl	11	19	11	7	5	11	64
		% von Geschlecht	17,2%	29,7%	17,2%	10,9%	7,8%	17,2%	100,0%
		% von Kongressteilnahmen	84,6%	100,0%	84,6%	77,8%	83,3%	84,6%	87,7%
		% der Gesamtzahl	15,1%	26,0%	15,1%	9,6%	6,8%	15,1%	87,7%
	Weiblich	Anzahl	2	0	2	2	1	2	9
		% von Geschlecht	22,2%	0,0%	22,2%	22,2%	11,1%	22,2%	100,0%
		% von Kongressteilnahmen	15,4%	0,0%	15,4%	22,2%	16,7%	15,4%	12,3%
		% der Gesamtzahl	2,7%	0,0%	2,7%	2,7%	1,4%	2,7%	12,3%
		Anzahl	13	19	13	9	6	13	73
		% von Geschlecht	17,8%	26,0%	17,8%	12,3%	8,2%	17,8%	100,0%
		% von Kongressteilnahmen	100,0%	100,0%	100,0%	100,0%	100,0%	100,0%	100,0%
		% der Gesamtzahl	17,8%	26,0%	17,8%	12,3%	8,2%	17,8%	100,0%

Abbildung 9: Anzahl der (bisherigen) Teilnahmen nach Geschlecht

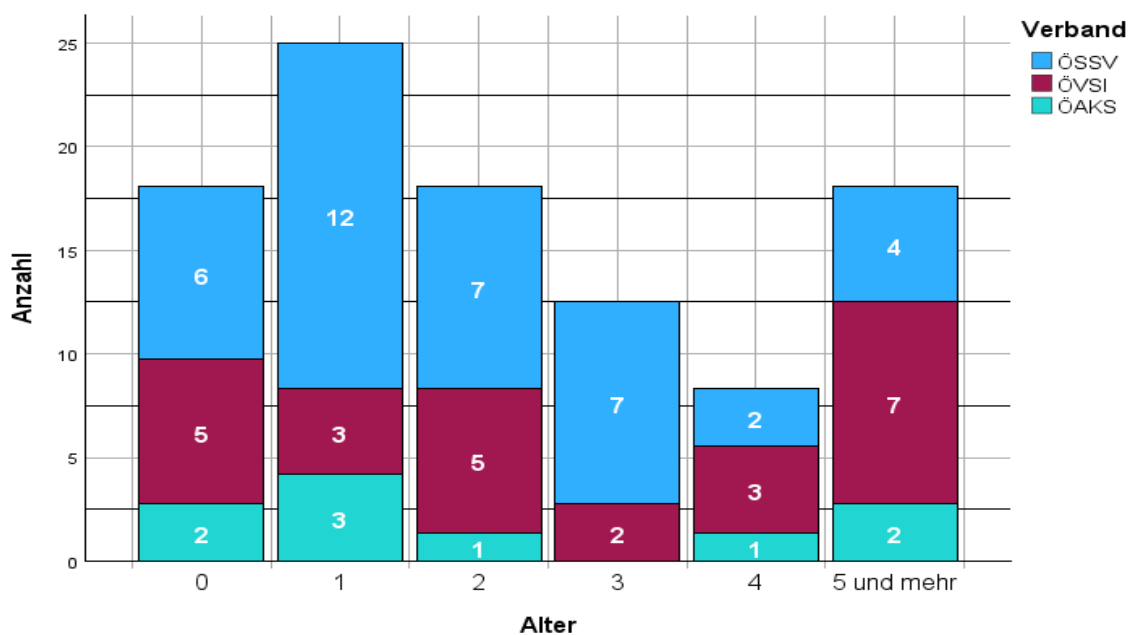

Tabelle 10: Bewertung der Organisation der Entsendung Interski-Austria nach Teilnahmeart

1 = Gar nicht gut, 2 = Eher schwach, 3 = Eher gut, 4 = Alles Gut, 5 = Alles sehr gut

		Ich war in Levi als...			Gesamt
		Teilnehmer	Demonstrator	Delegation	
Eher schwach	Anzahl	6	1	1	8
	% von Abwicklung Interski-Austria	75,0%	12,5%	12,5%	100,0%
	% von Ich war in Levi als	11,3%	7,7%	14,3%	11,0%
	% der Gesamtzahl	8,2%	1,4%	1,4%	11,0%
Eher gut	Anzahl	34	9	2	45
	% von Abwicklung Interski-Austria	75,6%	20,0%	4,4%	100,0%
	% von Ich war in Levi als	64,2%	69,2%	28,6%	61,6%
	% der Gesamtzahl	46,6%	12,3%	2,7%	61,6%
Alles gut	Anzahl	13	3	4	20
	% von Abwicklung Interski-Austria	65,0%	15,0%	20,0%	100,0%
	% von Ich war in Levi als	24,5%	23,1%	57,1%	27,4%
	% der Gesamtzahl	17,8%	4,1%	5,5%	27,4%
Gesamt	Anzahl	53	13	7	73
	% von Abwicklung Interski-Austria	72,6%	17,8%	9,6%	100,0%
	% von Ich war in Levi als	100,0%	100,0%	100,0%	100,0%
	% der Gesamtzahl	72,6%	17,8%	9,6%	100,0%

Abbildung 10: Bewertung der Organisation der Entsendung Interski-Austria nach Teilnahmeart

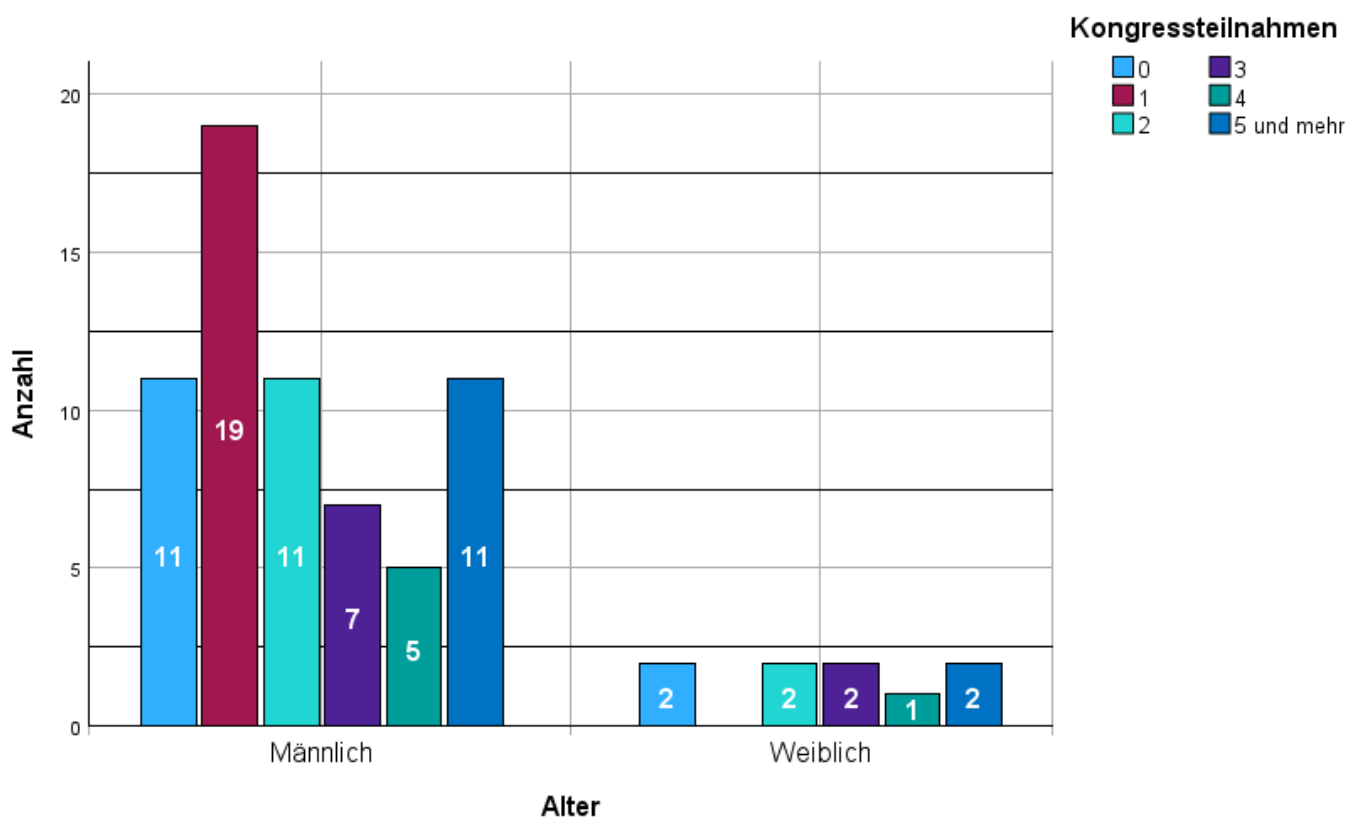
1 = Gar nicht gut, 2 = Eher schwach, 3 = Eher gut, 4 = Alles Gut, 5 = Alles sehr gut



Tabelle 11: Bewertung der Organisation der Entsendung Interski-Austria nach Alter

1 = Gar nicht gut, 2 = Eher schwach, 3 = Eher gut, 4 = Alles Gut, 5 = Alles sehr gut

			Alter						Gesamt
			20-29	30-39	40-49	50-59	60-69	70 älter	
Bewertung	Eher schwach	Anzahl	2	1	2	1	2	0	8
		% von Abwicklung Interski-Austria	25,0%	12,5%	25,0%	12,5%	25,0%	0,0%	100,0%
		% von Alter	20,0%	9,1%	12,5%	6,7%	11,8%	0,0%	11,0%
		% der Gesamtzahl	2,7%	1,4%	2,7%	1,4%	2,7%	0,0%	11,0%
	Eher gut	Anzahl	8	6	8	8	13	2	45
		% von Abwicklung Interski-Austria	17,8%	13,3%	17,8%	17,8%	28,9%	4,4%	100,0%
		% von Alter	80,0%	54,5%	50,0%	53,3%	76,5%	50,0%	61,6%
		% der Gesamtzahl	11,0%	8,2%	11,0%	11,0%	17,8%	2,7%	61,6%
	Alles gut	Anzahl	0	4	6	6	2	2	20
		% von Abwicklung Interski-Austria	0,0%	20,0%	30,0%	30,0%	10,0%	10,0%	100,0%
		% von Alter	0,0%	36,4%	37,5%	40,0%	11,8%	50,0%	27,4%
		% der Gesamtzahl	0,0%	5,5%	8,2%	8,2%	2,7%	2,7%	27,4%
Gesamt	Anzahl	10	11	16	15	17	4	73	
	% von Abwicklung Interski-Austria	13,7%	15,1%	21,9%	20,5%	23,3%	5,5%	100,0%	
	% von Alter	100,0%	100,0%	100,0%	100,0%	100,0%	100,0%	100,0%	
	% der Gesamtzahl	13,7%	15,1%	21,9%	20,5%	23,3%	5,5%	100,0%	

Abbildung 11: Bewertung der Organisation der Entsendung Interski-Austria nach Alter

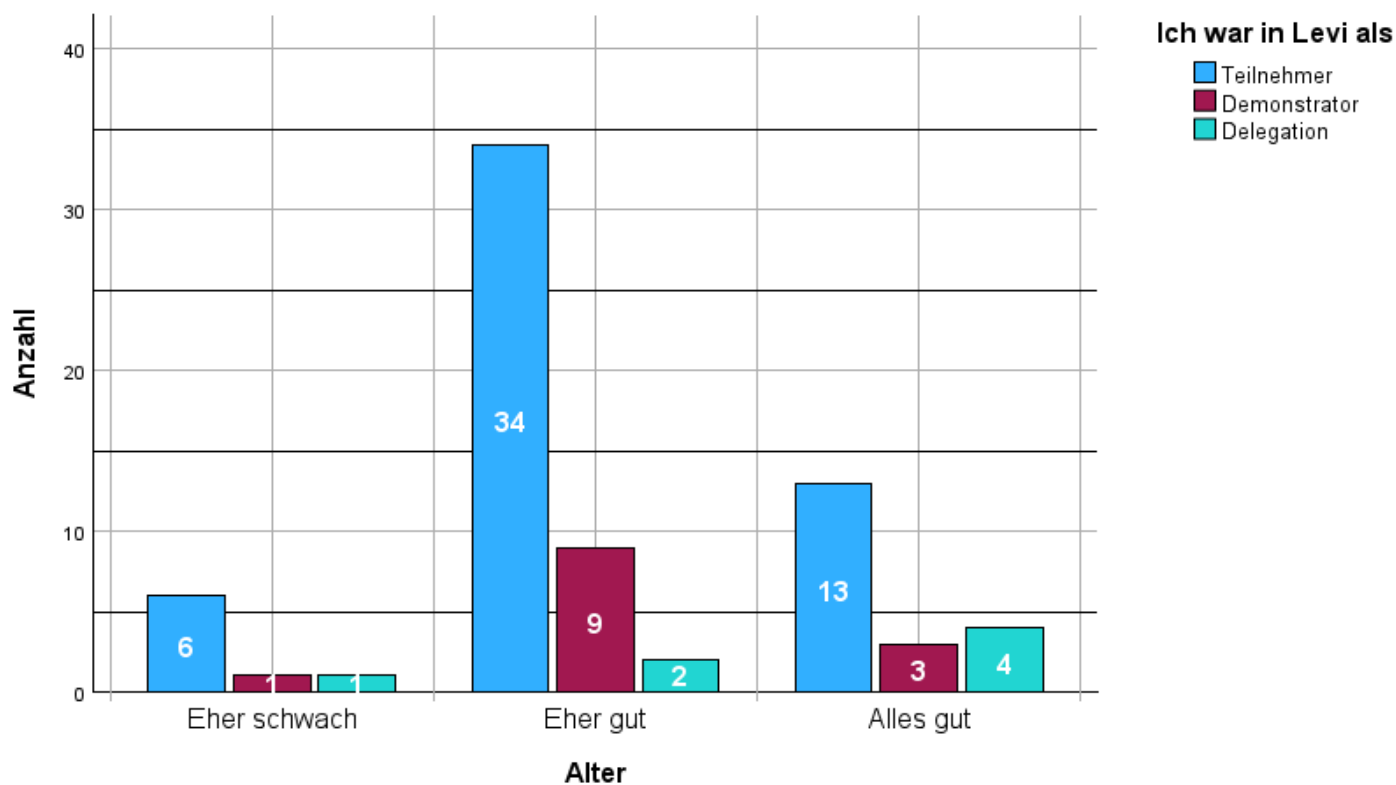
1 = Gar nicht gut, 2 = Eher schwach, 3 = Eher gut, 4 = Alles Gut, 5 = Alles sehr gut



Tabelle 12: Bewertung der Organisation der Entsendung Interski-Austria nach Verband

1 = Gar nicht gut, 2 = Eher schwach, 3 = Eher gut, 4 = Alles Gut, 5 = Alles sehr gut

			Verband			Gesamt
			ÖSSV	ÖVSI	ÖAKS	
Bewertung	Eher schwach	Anzahl	3	5	0	8
		% von Abwicklung Interski-Austria	37,5%	62,5%	0,0%	100,0%
		% von Verband	7,9%	20,0%	0,0%	11,1%
		% der Gesamtzahl	4,2%	6,9%	0,0%	11,1%
	Eher gut	Anzahl	23	18	3	44
		% von Abwicklung Interski-Austria	52,3%	40,9%	6,8%	100,0%
		% von Verband	60,5%	72,0%	33,3%	61,1%
		% der Gesamtzahl	31,9%	25,0%	4,2%	61,1%
	Alles gut	Anzahl	12	2	6	20
		% von Abwicklung Interski-Austria	60,0%	10,0%	30,0%	100,0%
		% von Verband	31,6%	8,0%	66,7%	27,8%
		% der Gesamtzahl	16,7%	2,8%	8,3%	27,8%
Gesamt		Anzahl	38	25	9	72
		% von Abwicklung Interski-Austria	52,8%	34,7%	12,5%	100,0%
		% von Verband	100,0%	100,0%	100,0%	100,0%
		% der Gesamtzahl	52,8%	34,7%	12,5%	100,0%

Abbildung 12: Bewertung der Organisation der Entsendung Interski-Austria nach Verband

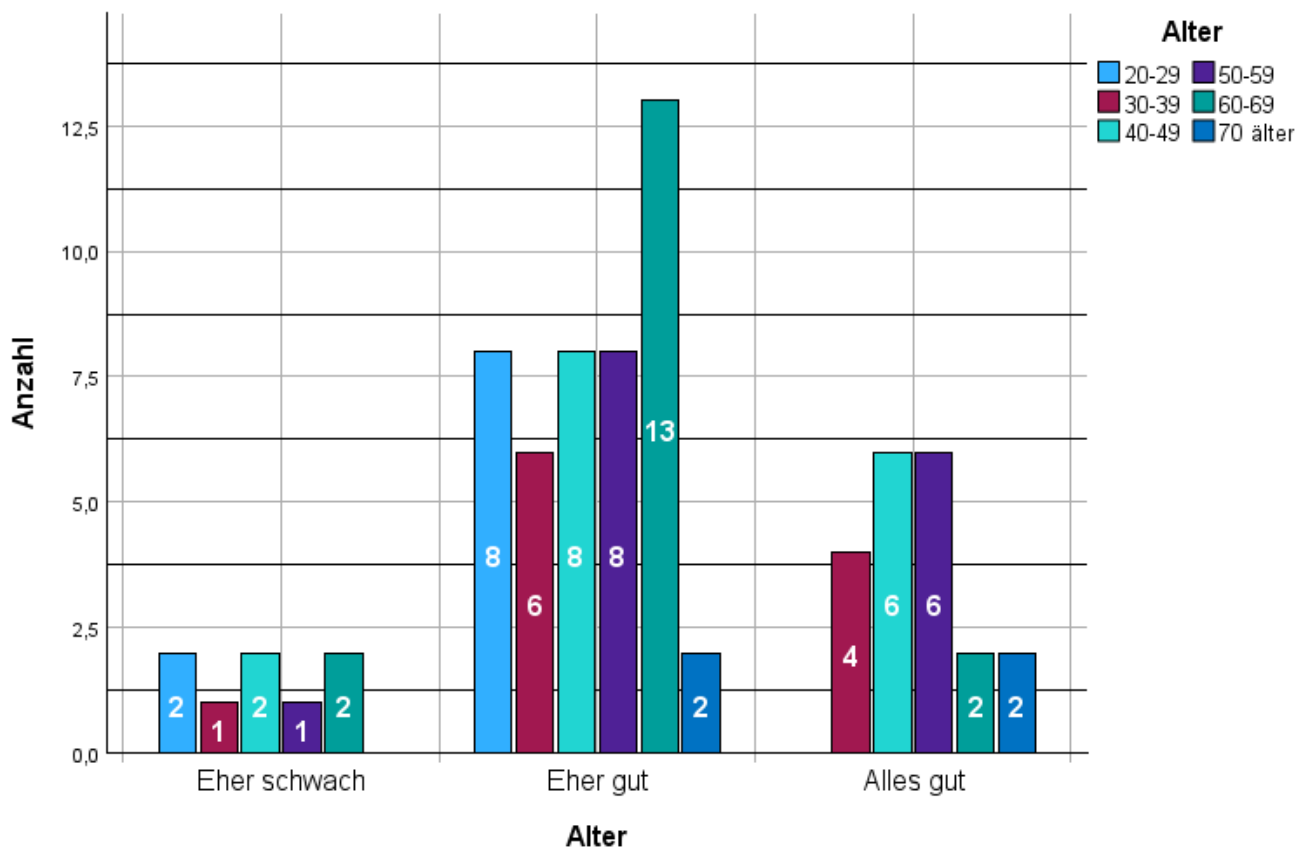
1 = Gar nicht gut, 2 = Eher schwach, 3 = Eher gut, 4 = Alles Gut, 5 = Alles sehr gut



Tabelle 13: Bewertung der Organisation der Entsendung Interski-Austria nach Anzahl der Teilnahmen

1 = Gar nicht gut, 2 = Eher schwach, 3 = Eher gut, 4 = Alles Gut, 5 = Alles sehr gut

			Kongressteilnahmen					Gesamt	
			0	1	2	3	4		5 und mehr
Bewertung	Eher schwach	Anzahl	2	2	1	0	2	1	8
		% von Abwicklung Interski-Austria	25,0%	25,0%	12,5%	0,0%	25,0%	12,5%	100,0%
		% von Kongressteilnahmen	15,4%	10,5%	7,7%	0,0%	33,3%	7,7%	11,0%
		% der Gesamtzahl	2,7%	2,7%	1,4%	0,0%	2,7%	1,4%	11,0%
	Eher gut	Anzahl	8	11	8	6	4	8	45
		% von Abwicklung Interski-Austria	17,8%	24,4%	17,8%	13,3%	8,9%	17,8%	100,0%
		% von Kongressteilnahmen	61,5%	57,9%	61,5%	66,7%	66,7%	61,5%	61,6%
		% der Gesamtzahl	11,0%	15,1%	11,0%	8,2%	5,5%	11,0%	61,6%
	Alles gut	Anzahl	3	6	4	3	0	4	20
		% von Abwicklung Interski-Austria	15,0%	30,0%	20,0%	15,0%	0,0%	20,0%	100,0%
		% von Kongressteilnahmen	23,1%	31,6%	30,8%	33,3%	0,0%	30,8%	27,4%
		% der Gesamtzahl	4,1%	8,2%	5,5%	4,1%	0,0%	5,5%	27,4%
Gesamt	Anzahl	13	19	13	9	6	13	73	
	% von Abwicklung Interski-Austria	17,8%	26,0%	17,8%	12,3%	8,2%	17,8%	100,0%	
	% von Kongressteilnahmen	100,0%	100,0%	100,0%	100,0%	100,0%	100,0%	100,0%	
	% der Gesamtzahl	17,8%	26,0%	17,8%	12,3%	8,2%	17,8%	100,0%	

Abbildung 13: Bewertung der Organisation der Entsendung Interski-Austria nach Anzahl der Teilnahmen

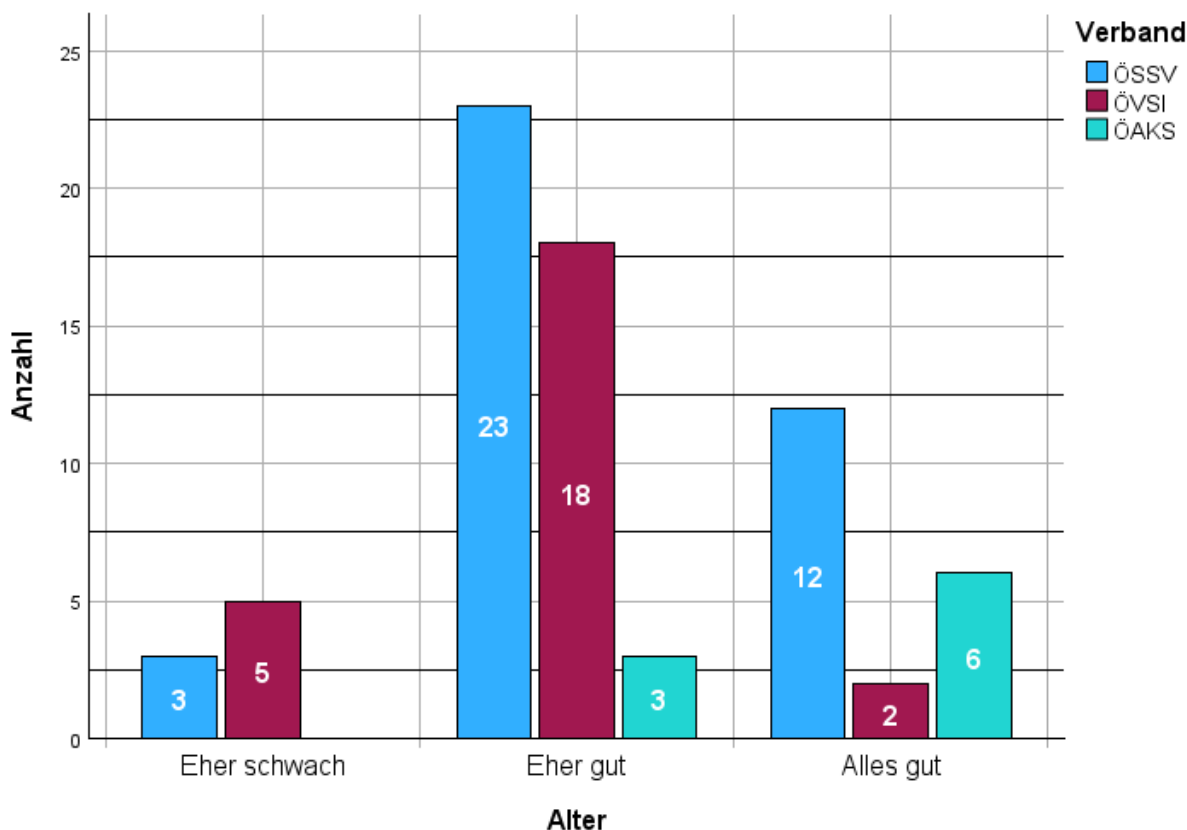
1 = Gar nicht gut, 2 = Eher schwach, 3 = Eher gut, 4 = Alles Gut, 5 = Alles sehr gut



Tabelle 14: Bewertung der Organisation der Entsendung Interski-Austria nach Ausbildung

1 = Gar nicht gut, 2 = Eher schwach, 3 = Eher gut, 4 = Alles Gut, 5 = Alles sehr gut

			Ausbildung ^a					Gesamt	
			Staatlich Diplom Schneesport- lehrer:in	Staatlich Instruktor:in	Staatlich C- Trainer:in	Staatlich Skiführer:in	Landes- skilehrer:in		Landes- skilehrer- Anwärter:in
Bewertung	Eher schwach	Anzahl	3	5	0	2	1	0	8
		% von AbwicklungIA	37,5%	62,5%	0,0%	25,0%	12,5%	0,0%	
		% von \$Ausbildung	7,9%	18,5%	0,0%	7,7%	4,5%	0,0%	
		% der Gesamtzahl	4,2%	6,9%	0,0%	2,8%	1,4%	0,0%	11,1%
	Eher gut	Anzahl	22	15	5	12	12	7	44
		% von AbwicklungIA	50,0%	34,1%	11,4%	27,3%	27,3%	15,9%	
		% von \$Ausbildung	57,9%	55,6%	62,5%	46,2%	54,5%	77,8%	
		% der Gesamtzahl	30,6%	20,8%	6,9%	16,7%	16,7%	9,7%	61,1%
	Alles gut	Anzahl	13	7	3	12	9	2	20
		% von AbwicklungIA	65,0%	35,0%	15,0%	60,0%	45,0%	10,0%	
		% von \$Ausbildung	34,2%	25,9%	37,5%	46,2%	40,9%	22,2%	
		% der Gesamtzahl	18,1%	9,7%	4,2%	16,7%	12,5%	2,8%	27,8%
Gesamt	Anzahl	38	27	8	26	22	9	72	
	% der Gesamtzahl	52,8%	37,5%	11,1%	36,1%	30,6%	12,5%	100,0%	

Abbildung 14: Bewertung der Organisation der Entsendung Interski-Austria nach Ausbildung

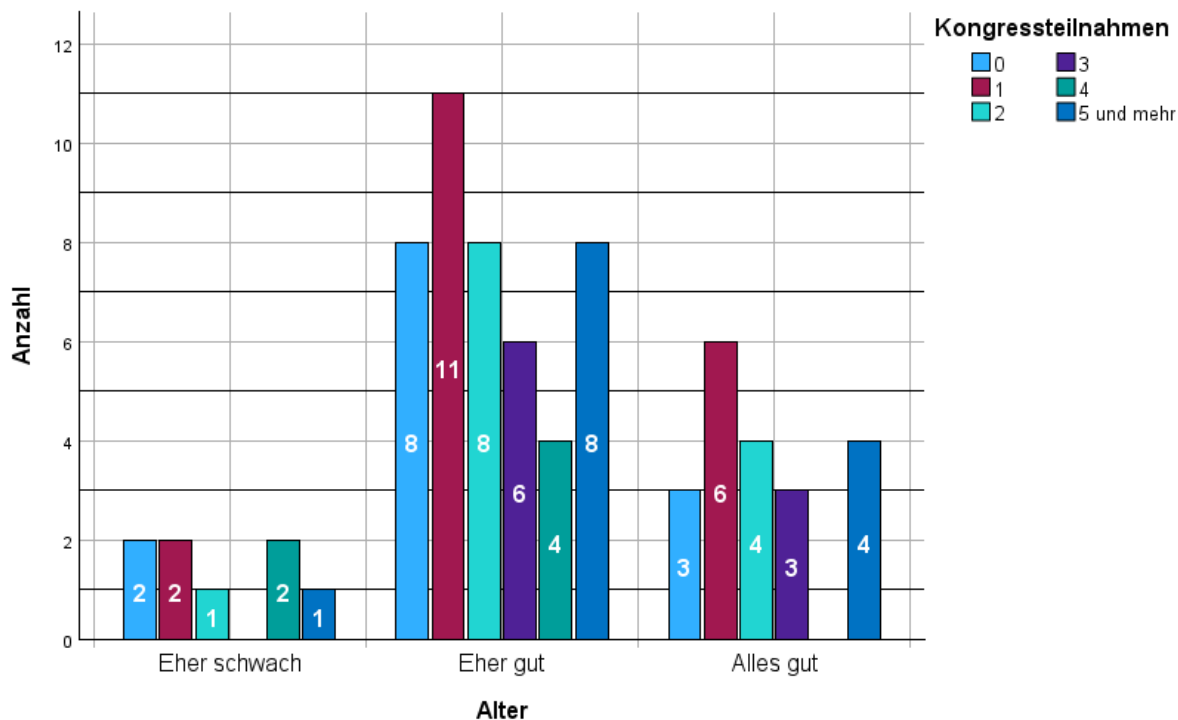
1 = Gar nicht gut, 2 = Eher schwach, 3 = Eher gut, 4 = Alles Gut, 5 = Alles sehr gut



Tabelle 15: Mittelwerte Bewertung der Organisation der Entsendung Interski-Austria

(Mittelwert; 1 = Gar nicht gut, 2 = Eher schwach, 3 = Eher gut, 4 = Alles Gut, 5 = Alles sehr gut)

Ich war in Levi als	Mittelwert	N
Teilnehmer	3,13	53
Demonstrator	3,15	13
Delegation	3,43	7
Insgesamt	3,16	73

Geschlecht	Mittelwert	N
Männlich	3,19	64
Weiblich	3,00	9
Insgesamt	3,16	73

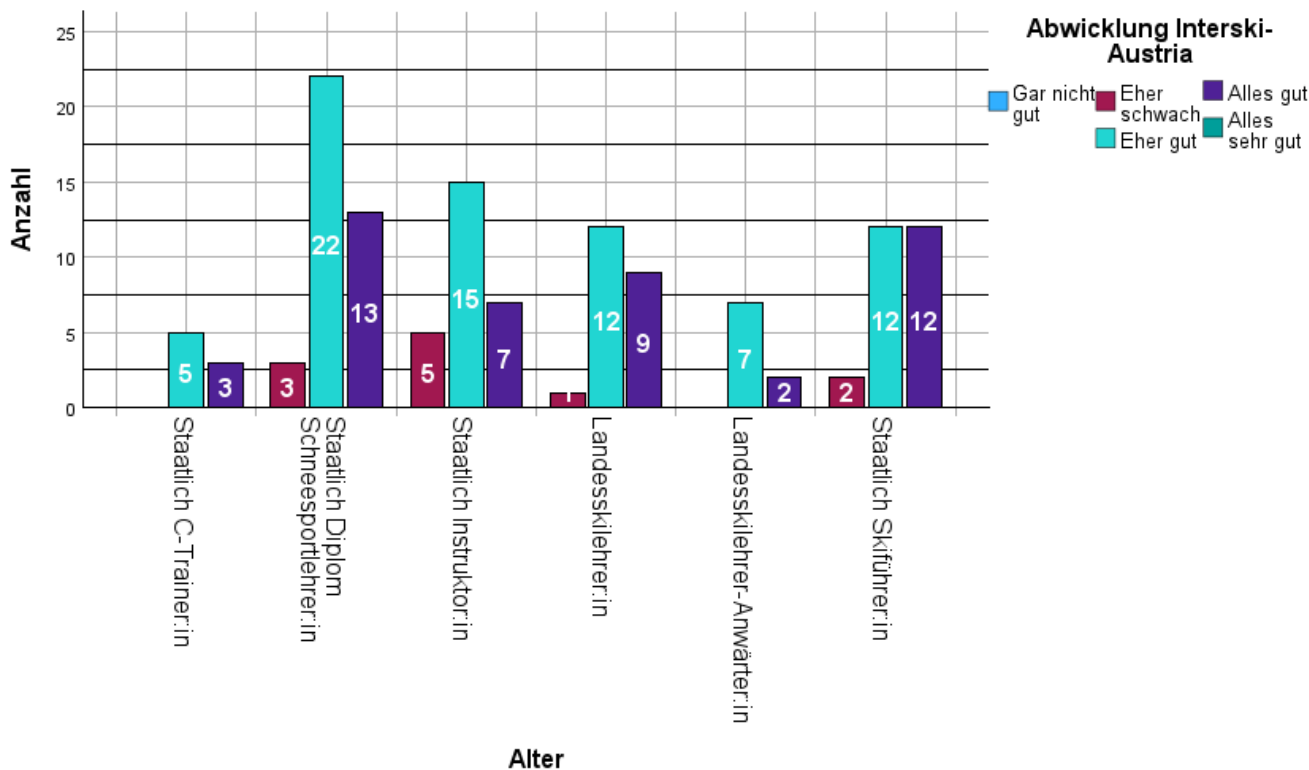
Alter	Mittelwert	N
20-29	2,80	10
30-39	3,27	11
40-49	3,25	16
50-59	3,33	15
60-69	3,00	17
70 älter	3,50	4
Insgesamt	3,16	73

Verband	Mittelwert	N
ÖSSV	3,24	38
ÖVSI	2,88	25
ÖAKS	3,67	9
Insgesamt	3,17	72

Kongressteilnahmen	Mittelwert	N
0	3,08	13
1	3,21	19
2	3,23	13
3	3,33	9
4	2,67	6
5 und mehr	3,23	13
Insgesamt	3,16	73

Abbildung 15: Mittelwerte Bewertung der Organisation der Entsendung Interski-Austria

(Mittelwert; 1 = Gar nicht gut, 2 = Eher schwach, 3 = Eher gut, 4 = Alles Gut, 5 = Alles sehr gut)



Tabelle 16: Kongressinformationen Nutzung der Medien

		Anzahl	Anzahl als Zeilen (%)	Anzahl als Spalten (%)
Information durch	WebA & News	20	100,0%	27,4%
	WebA & WebL & News	6	100,0%	8,2%
	WebA & WebL & News & Info	4	100,0%	5,5%
	WebL & News & Info	1	100,0%	1,4%
	News & Info	0	0,0%	0,0%
	WebL & News	0	0,0%	0,0%
	WebA & News & Info	2	100,0%	2,7%
	WebA	6	100,0%	8,2%
	WebA & WebL & Info	4	100,0%	5,5%
	WebA & Info	21	100,0%	28,8%
	WebL & Info	0	0,0%	0,0%
	WebA & WebL	4	100,0%	5,5%
	WebL	0	0,0%	0,0%
	Facebook	0	0,0%	0,0%
	Info	0	0,0%	0,0%
	WebA & News & Info	5	100,0%	6,8%
	Gesamt	73	100,0%	100,0%

WebA & News = Webseite Interski-Austria & Newsletter Interski-Austria

WebA & WebL & News = Webseite Interski-Austria & Webseite Levi & Newsletter Interski-Austria

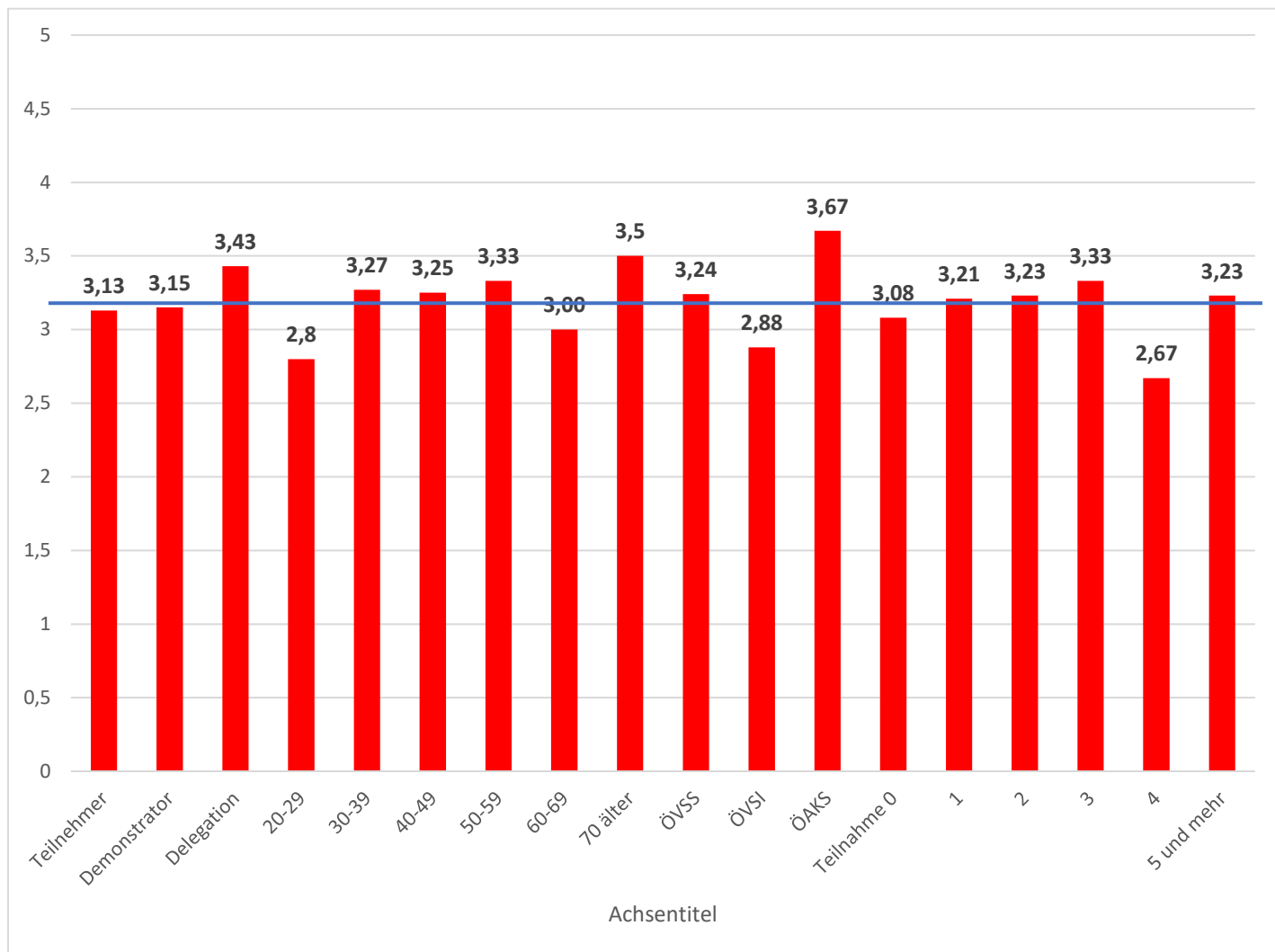
WebA & WebL & News & Info = Webseite Interski-Austria & Webseite Levi & Newsletter Interski-Austria & Information durch Mitgliedsverbände

WebL & News & Info = Webseite Levi & Newsletter Interski-Austria & Information durch Mitgliedsverbände

WebA & News & Info = Webseite Interski-Austria & Newsletter Interski-Austria & Information durch Mitgliedsverbände

WebA = Nur über Webseite Interski-Austria

WebA & WebL & Info = Webseite Interski-Austria & Webseite Levi & Information durch Mitgliedsverbände

WebA & Info = Webseite Interski-Austria & Information durch Mitgliedsverbände

WebA & WebL = Webseite Interski-Austria & Webseite Levi

WebA & News & Info = Webseite Interski-Austria & Newsletter Interski-Austria & Information durch Mitgliedsverbände

Tabelle 17: Kongressinformationen Nutzung der Medien nach Verband

Mehrfachantworten

			ÖSSV	ÖVSI	ÖAKS
Information durch	WebA & Newsletter	Anzahl	12	4	5
		% von Information durch	100,0%	100,0%	100,0%
		% von ÖSSV	30,8%	13,8%	45,5%
	WebA & WebL & News	Anzahl	2	2	1
		% von Information durch	100,0%	100,0%	100,0%
		% von ÖSSV	5,1%	6,9%	9,1%
	WebA & WebL & News & Info	Anzahl	4	2	
		% von Information durch	100,0%	100,0%	
		% von ÖSSV	10,3%	6,9%	
	WebL & News & Info	Anzahl	1		
		% von Information durch	100,0%		
		% von ÖSSV	2,6%		
	WebA & News & Info	Anzahl	2		
		% von Information durch	100,0%		
		% von ÖSSV	5,1%		
	WebA	Anzahl	3	2	1
		% von Information durch	100,0%	100,0%	100,0%
		% von ÖSSV	7,7%	6,9%	9,1%
	WebA & WebL & Info	Anzahl	1	3	
		% von Information durch	100,0%	100,0%	
% von ÖSSV		2,6%	10,3%		
WebA & Info	Anzahl	9	12	4	
	% von Information durch	100,0%	100,0%	100,0%	
	% von ÖSSV	23,1%	41,4%	36,4%	
WebA & WebL	Anzahl	4			
	% von Information durch	100,0%			
	% von ÖSSV	10,3%			
WebA & News & Info	Anzahl	1	4		
	% von Information durch	100,0%	100,0%		
	% von ÖSSV	2,6%	13,8%		
Gesamt	Anzahl	39	29	11	
	% von Information durch	100,0%	100,0%	100,0%	
	% von ÖSSV	100,0%	100,0%	100,0%	

WebA & News = Webseite Interski-Austria & Newsletter Interski-Austria

WebA & WebL & News = Webseite Interski-Austria & Webseite Levi & Newsletter Interski-Austria

WebA & WebL & News & Info = Webseite Interski-Austria & Webseite Levi & Newsletter Interski-Austria & Information durch Mitgliedsverbände

WebL & News & Info = Webseite Levi & Newsletter Interski-Austria & Information durch Mitgliedsverbände

WebA & News & Info = Webseite Interski-Austria & Newsletter Interski-Austria & Information durch Mitgliedsverbände

WebA = Nur über Webseite Interski-Austria

WebA & WebL & Info = Webseite Interski-Austria & Webseite Levi & Information durch Mitgliedsverbände

WebA & Info = Webseite Interski-Austria & Information durch Mitgliedsverbände

WebA & WebL = Webseite Interski-Austria & Webseite Levi

WebA & News & Info = Webseite Interski-Austria & Newsletter Interski-Austria & Information durch Mitgliedsverbände

Tabelle 18: Kongressinformationen Nutzung der Medien nach Geschlecht und Verband

Anteile Anzahl und in Prozent, Mehrfachzugehörigkeit

	Männlich	Weiblich	Summe	ÖSSV	ÖSSV %	ÖVSI	ÖVSI %	ÖAKS	ÖAKS %
Webseite Interski-Austria & Newsletter Interski-Austria	20	0	20	12	60,00	4	20,00	3	15,00
Webseite Interski-Austria & Webseite Levi & Newsletter Interski-Austria	5	1	6	2	33,33	2	33,33	1	16,67
Webseite Interski-Austria & Webseite Levi & Newsletter Interski-Austria & Information durch Mitgliedsverbände	4	0	4	4	100,00	2	50,00	0	0,00
Webseite Levi & Newsletter Interski-Austria & Information durch Mitgliedsverbände	1	0	1	1	100,00	0	0,00	0	0,00
Webseite Interski-Austria & Newsletter Interski-Austria & Information durch Mitgliedsverbände	2	0	2	2	100,00	0	0,00	0	0,00
Nur über Webseite Interski-Austria	6	0	6	3	50,00	2	33,33	1	16,67
Webseite Interski-Austria & Webseite Levi & Information durch Mitgliedsverbände	1	3	4	1	25,00	3	75,00	0	0,00
Webseite Interski-Austria & Information durch Mitgliedsverbände	20	1	21	9	42,86	12	57,14	4	19,05
Webseite Interski-Austria & Webseite Levi	3	1	4	4	100,00	0	0,00	0	0,00
Webseite Interski-Austria & Newsletter Interski-Austria & Information durch Mitgliedsverbände	2	3	5	1	20,00	4	80,00	0	0,00
Gesamt	64	9	73	39	53,42	29	39,73	9	12,33

Tabelle 19: Kongressinformation durch Medien (Verband Mehrfachnutzung) (Anzahl der Personen, Prozent)

	ÖSSV	ÖVSI	ÖAKS	Summe	ÖSSV % Zeile	ÖVSI %Zeile	ÖAKS % Zeile	ÖSSV % Spalte	ÖVSI % Spalte	ÖAKS % Spalte	Summe % Spalte
Webseite Interski-Austria & Newsletter Interski-Austria	12	4	5	21	57,14	19,05	23,81	41,38	16,67	50,00	33,33
Webseite Interski-Austria & Webseite Levi & Newsletter Interski-Austria	2	2	1	5	40,00	40,00	20,00	6,90	8,33	10,00	7,94
Webseite Interski-Austria & Webseite Levi & Newsletter Interski-Austria & Information Fachverband	4	2	0	6	66,67	33,33	0,00	13,79	8,33	0,00	9,52
Webseite Interski-Austria & Information Fachverband	9	12	4	25	36,00	48,00	16,00	31,03	50,00	40,00	39,68
Webseite Interski-Austria & Webseite Levi	1	0	0	1	100,00	0,00	0,00	3,45	0,00	0,00	1,59
Webseite Interski-Austria & Newsletter Interski-Austria & Information Fachverband	1	4	0	5	20,00	80,00	0,00	3,45	16,67	0,00	7,94
Gesamt	29	24	10	63	46,03	38,10	15,87				

Abbildung 19: Kongressinformation durch Medien (Verband, Mehrfachnutzung) (Anzahl der Personen)



Tabelle 20: Kongressinformation durch Medien nach Rolle

		Ich war in Levi als ...								
		Teilnehmer			Demonstrator			Delegation		
Medien	Internetseite Austria	20	80,0%	37,7%	2	8,0%	15,4%	3	12,0%	42,9%
	Internetseite Levi	13	72,2%	24,5%	4	22,2%	30,8%	1	5,6%	14,3%
	Interski-Austria Newsletter	23	60,5%	43,4%	9	23,7%	69,2%	6	15,8%	85,7%
	Facebook	0	0,0%	0,0%	2	100,0%	15,4%	0	0,0%	0,0%
	Zusendungen Verband	33	82,5%	62,3%	2	5,0%	15,4%	5	12,5%	71,4%

Abbildung 20: Kongressinformation durch Medien nach Rolle

(Anzahl der Personen)

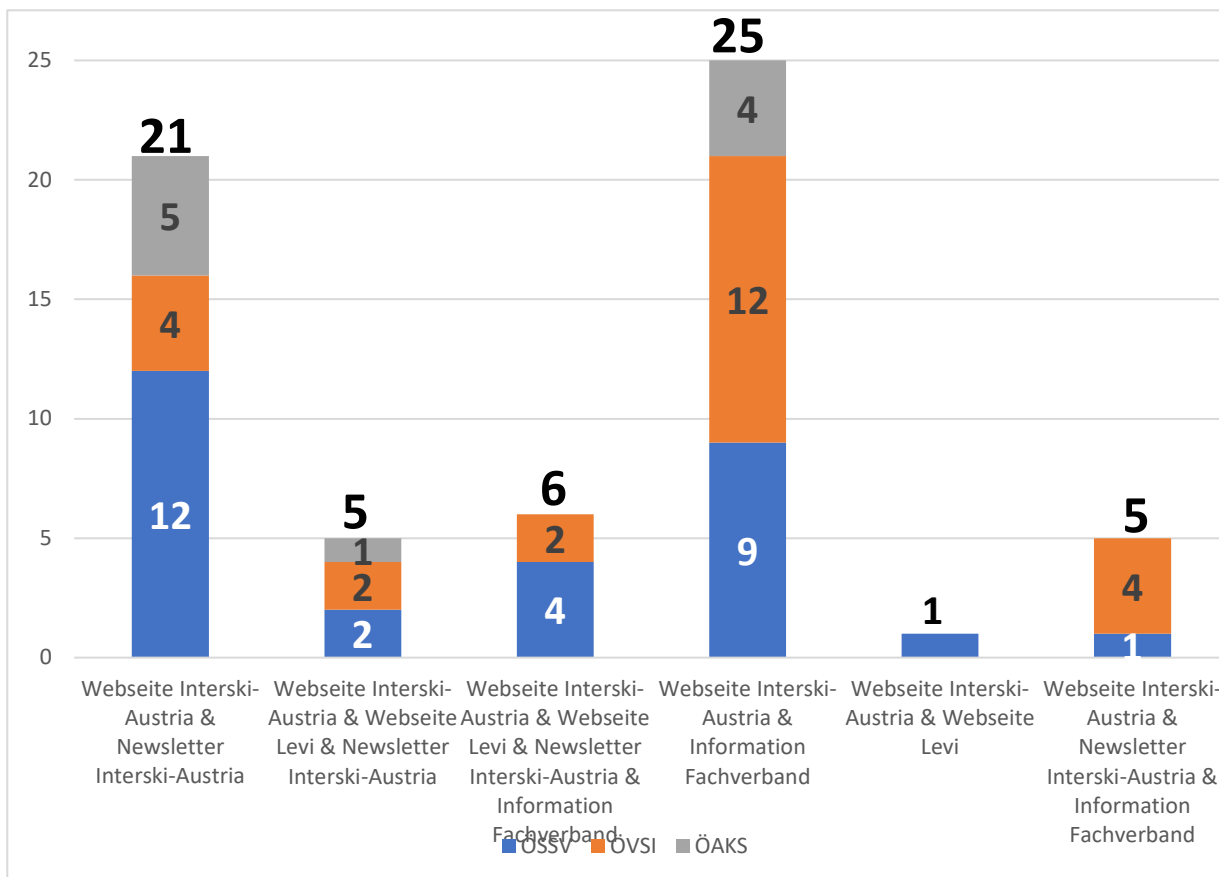

Tabelle 21: Kongressinformation durch Medien nach Alter (Anzahl der Personen, Prozentanteile)

	Internetseite Austria			Internetseite Levi			Interski-Austria Newsletter			Facebook			Zusendungen Verband		
	Anzahl	Prozent	Prozent	Anzahl	Prozent	Prozent	Anzahl	Prozent	Prozent	Anzahl	Prozent	Prozent	Anzahl	Prozent	Prozent
20-29	0	0,0%	0,0%	3	30,0%	16,7%	5	50,0%	13,2%	2	20,0%	100,0%	4	40,0%	10,0%
30-39	4	36,4%	16,0%	4	36,4%	22,2%	6	54,5%	15,8%	0	0,0%	0,0%	10	90,9%	25,0%
40-49	4	25,0%	16,0%	6	37,5%	33,3%	8	50,0%	21,1%	0	0,0%	0,0%	6	37,5%	15,0%
50-59	7	46,7%	28,0%	3	20,0%	16,7%	5	33,3%	13,2%	0	0,0%	0,0%	10	66,7%	25,0%
60-69	8	47,1%	32,0%	2	11,8%	11,1%	11	64,7%	28,9%	0	0,0%	0,0%	9	52,9%	22,5%
70 älter	2	50,0%	8,0%	0	0,0%	0,0%	3	75,0%	7,9%	0	0,0%	0,0%	1	25,0%	2,5%

Abbildung 21: Kongressinformation durch Medien nach Alter

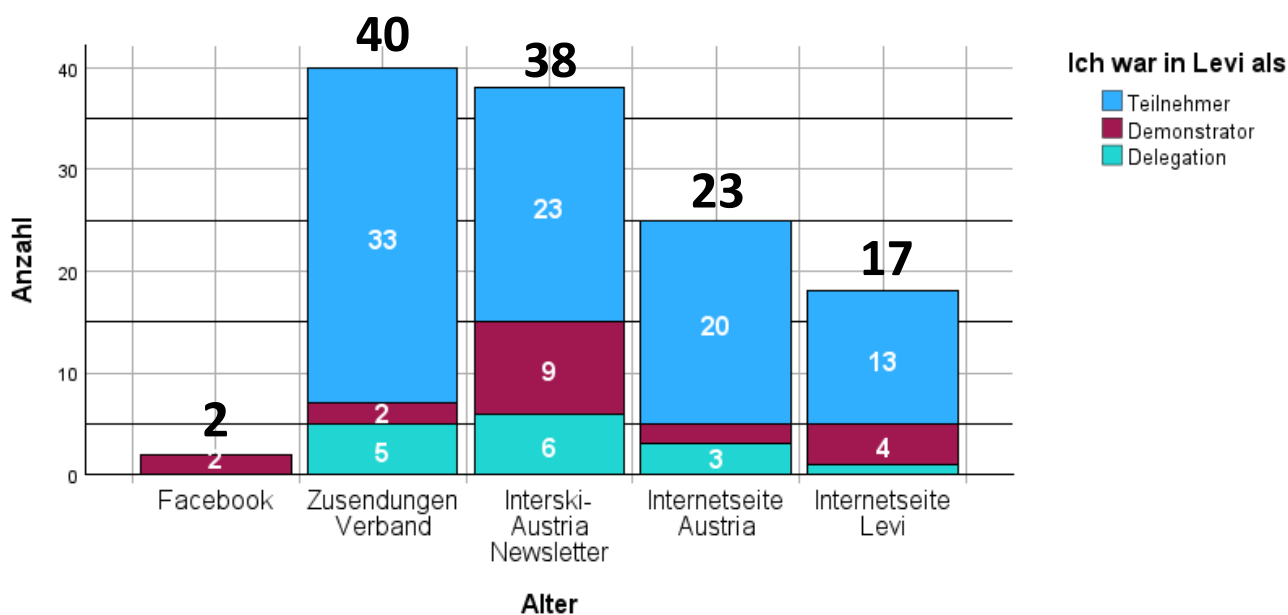

Tabelle 22: Kongressinformation durch Medien nach Verband (Anzahl der Personen)

		Internetseite Austria			Internetseite Levi			Interski-Austria Newsletter			Facebook			Zusendungen Verband		
Verband	ÖSSV	14	36,8%	56,0%	12	31,6%	66,7%	21	55,3%	56,8%	2	5,3%	100,0%	19	50,0%	47,5%
	ÖVSI	7	28,0%	28,0%	5	20,0%	27,8%	10	40,0%	27,0%	0	0,0%	0,0%	18	72,0%	45,0%
	ÖAKS	4	44,4%	16,0%	1	11,1%	5,6%	6	66,7%	16,2%	0	0,0%	0,0%	3	33,3%	7,5%

Abbildung 22: Kongressinformation durch Medien nach Verband (Anzahl der Personen)

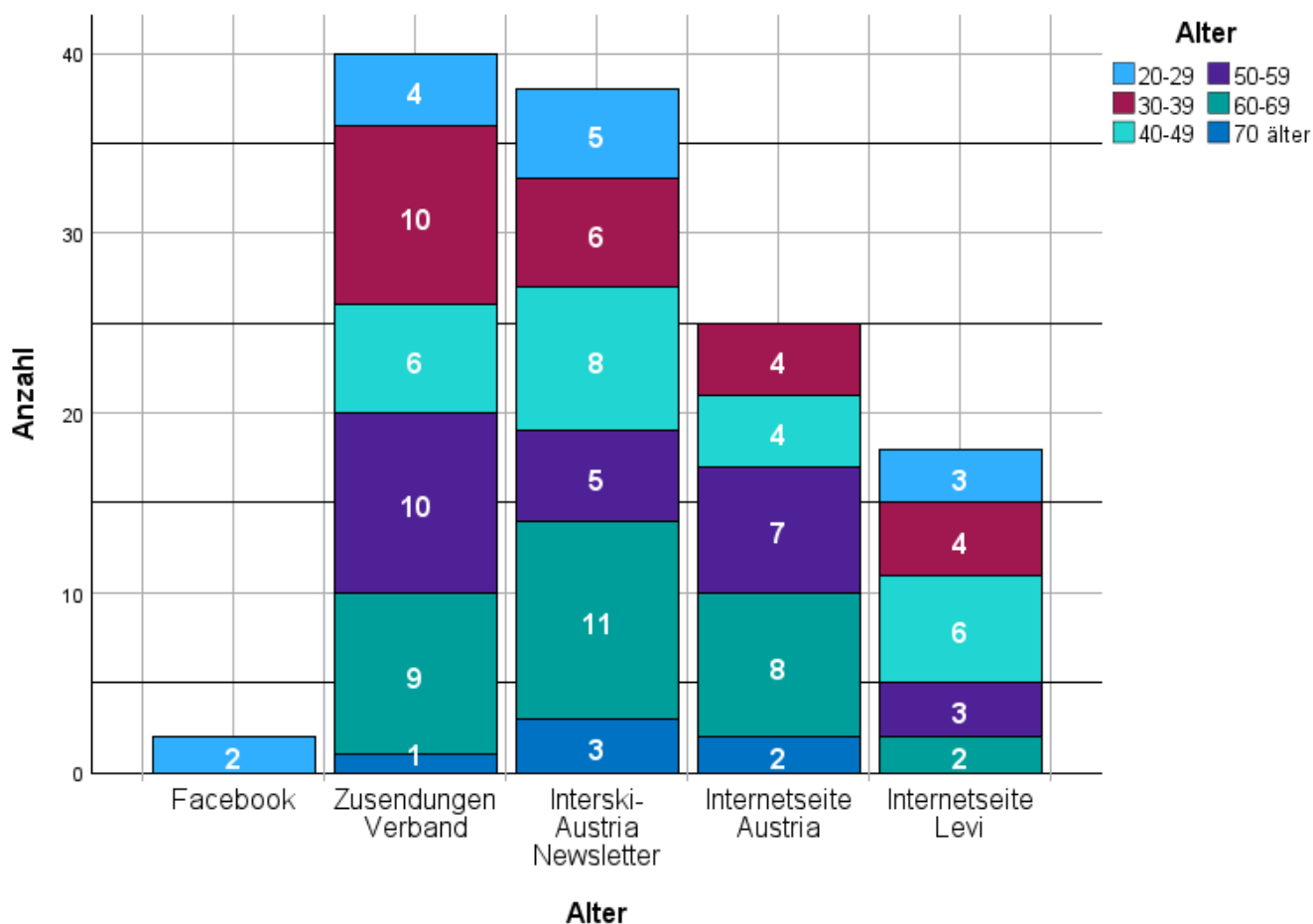

Tabelle 23: Der richtige Buchungszeitpunkt nach Verband

(Anzahl der Personen)

		ÖSSV			ÖVSI			ÖAKS		
Buchungszeitpunkt	24 Monate	1	50,0%	2,6%	1	50,0%	4,0%	0	0,0%	0,0%
	18 Monate	4	66,7%	10,5%	2	33,3%	8,0%	0	0,0%	0,0%
	12 Monate	14	51,9%	36,8%	6	22,2%	24,0%	7	25,9%	77,8%
	10 Monate	7	41,2%	18,4%	9	52,9%	36,0%	1	5,9%	11,1%
	8 Monate	2	25,0%	5,3%	5	62,5%	20,0%	1	12,5%	11,1%
	6 Monate	5	71,4%	13,2%	2	28,6%	8,0%	0	0,0%	0,0%
	4 Monate	5	100,0%	13,2%	0	0,0%	0,0%	0	0,0%	0,0%

Abbildung 23: Der richtige Buchungszeitpunkt nach Verband

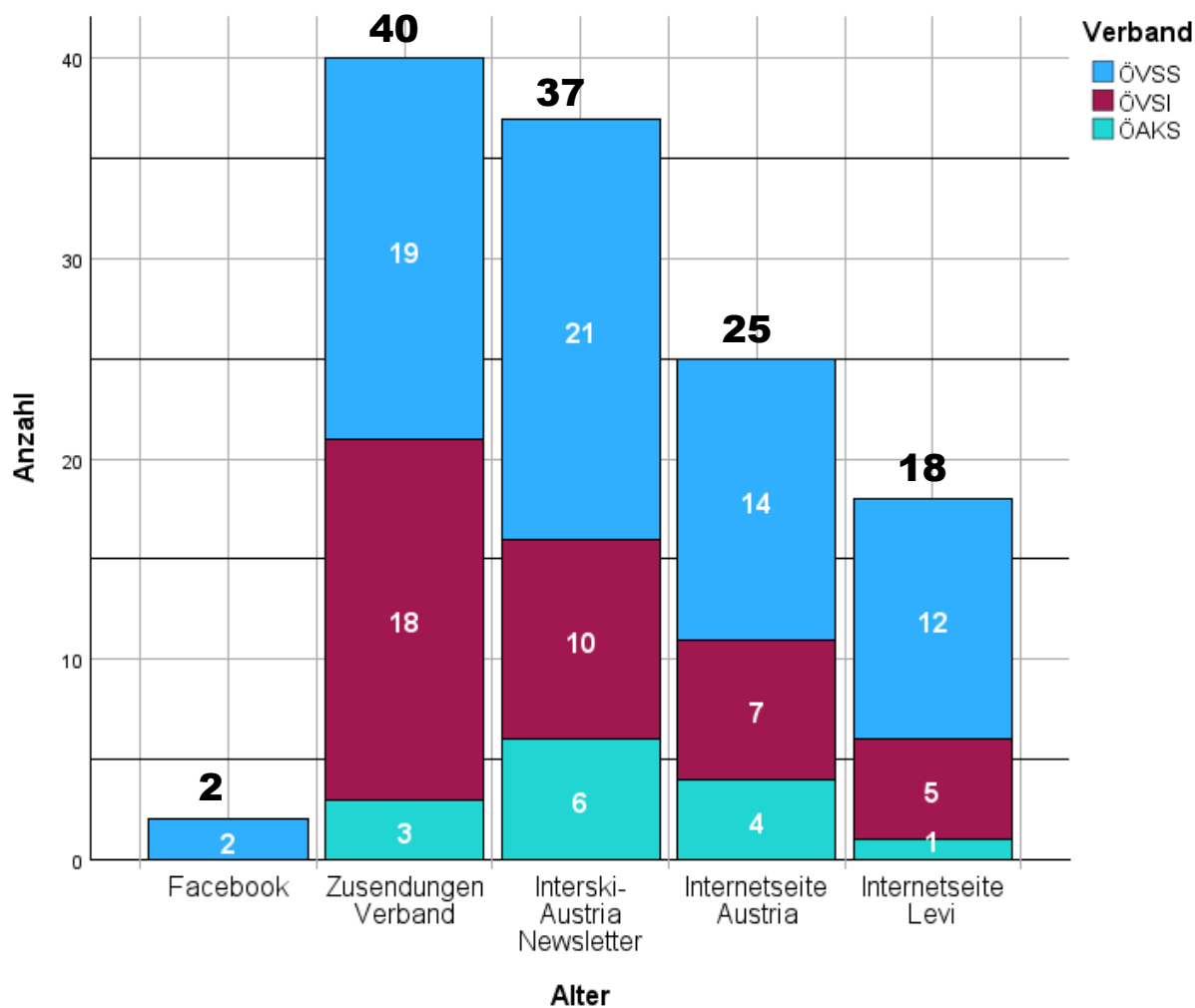
(Anzahl der Personen)



Tabelle 24: Der richtige Buchungszeitpunkt nach Alter (Anzahl der Personen)

		20-29			30-39			40-49			50-59			60-69			70 älter		
Buchungszeitpunkt	24 Monate	2	100,0%	20,0%	0	0,0%	0,0%	0	0,0%	0,0%	0	0,0%	0,0%	0	0,0%	0,0%	0	0,0%	0,0%
	18 Monate	2	33,3%	20,0%	0	0,0%	0,0%	2	33,3%	12,5%	1	16,7%	6,7%	1	16,7%	5,9%	0	0,0%	0,0%
	12 Monate	2	7,4%	20,0%	2	7,4%	18,2%	6	22,2%	37,5%	6	22,2%	40,0%	8	29,6%	47,1%	3	11,1%	75,0%
	10 Monate	3	17,6%	30,0%	4	23,5%	36,4%	2	11,8%	12,5%	5	29,4%	33,3%	3	17,6%	17,6%	0	0,0%	0,0%
	8 Monate	1	12,5%	10,0%	1	12,5%	9,1%	2	25,0%	12,5%	0	0,0%	0,0%	3	37,5%	17,6%	1	12,5%	25,0%
	6 Monate	0	0,0%	0,0%	3	37,5%	27,3%	1	12,5%	6,3%	2	25,0%	13,3%	2	25,0%	11,8%	0	0,0%	0,0%
	4 Monate	0	0,0%	0,0%	1	20,0%	9,1%	3	60,0%	18,8%	1	20,0%	6,7%	0	0,0%	0,0%	0	0,0%	0,0%

Abbildung 24: Der richtige Buchungszeitpunkt nach Alter (Anzahl der Personen)

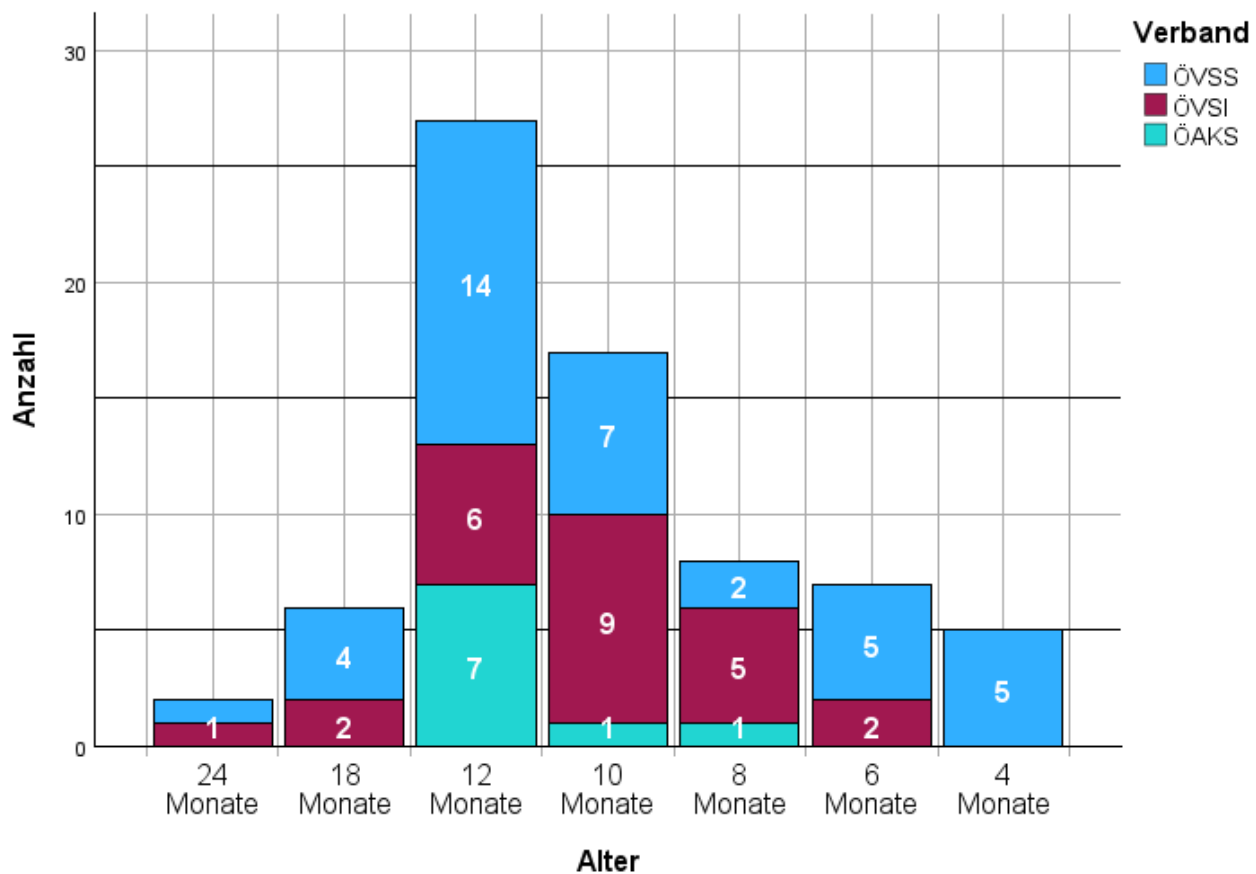

Tabelle 25: Der richtige Buchungszeitpunkt nach Kongressteilnahmen (Anzahl der Personen)

		Kongressteilnahmen																	
		0		1		2		3		4		5 und mehr							
Buchungszeitpunkt	24 Monate	0	0,0%	0,0%	2	100,0%	10,5%	0	0,0%	0,0%	0	0,0%	0,0%	0	0,0%	0,0%	0	0,0%	0,0%
	18 Monate	2	33,3%	15,4%	2	33,3%	10,5%	1	16,7%	7,7%	0	0,0%	0,0%	0	0,0%	0,0%	1	16,7%	7,7%
	12 Monate	4	14,8%	30,8%	4	14,8%	21,1%	5	18,5%	38,5%	6	22,2%	66,7%	2	7,4%	33,3%	6	22,2%	46,2%
	10 Monate	4	23,5%	30,8%	4	23,5%	21,1%	3	17,6%	23,1%	3	17,6%	33,3%	0	0,0%	0,0%	3	17,6%	23,1%
	8 Monate	2	25,0%	15,4%	1	12,5%	5,3%	1	12,5%	7,7%	0	0,0%	0,0%	2	25,0%	33,3%	2	25,0%	15,4%
	6 Monate	0	0,0%	0,0%	4	50,0%	21,1%	1	12,5%	7,7%	0	0,0%	0,0%	2	25,0%	33,3%	1	12,5%	7,7%
	4 Monate	1	20,0%	7,7%	2	40,0%	10,5%	2	40,0%	15,4%	0	0,0%	0,0%	0	0,0%	0,0%	0	0,0%	0,0%

Abbildung 25: Der richtige Buchungszeitpunkt nach Kongressteilnahmen (Anzahl der Personen)

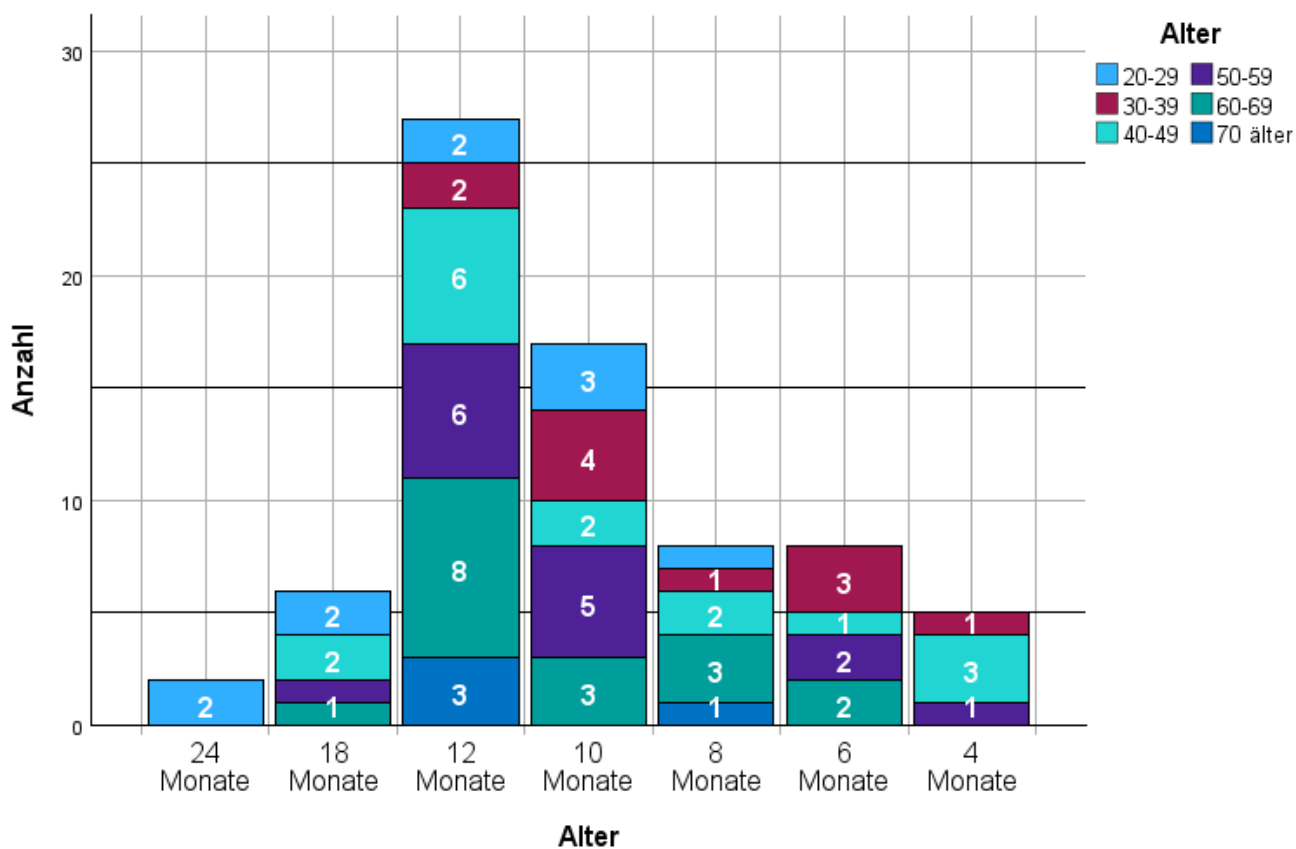

Tabelle 26: Bewertung der Organisation durch das LOC Levi nach Rolle der Teilnehmer (Anzahl der Personen)

1 = Gar nicht gut, 2 = Eher schwach, 3 = Eher gut, 4 = Alles Gut, 5 = Alles sehr gut

		Teilnehmer			Demonstrator			Delegation		
Bewertung	Gar nicht gut	0	0,0%	0,0%	0	0,0%	0,0%	0	0,0%	0,0%
	Eher schwach	9	75,0%	17,0%	2	16,7%	15,4%	1	8,3%	14,3%
	Eher gut	13	56,5%	24,5%	6	26,1%	46,2%	4	17,4%	57,1%
	Alles gut	31	81,6%	58,5%	5	13,2%	38,5%	2	5,3%	28,6%
	Sehr gut	0	0,0%	0,0%	0	0,0%	0,0%	0	0,0%	0,0%
	Gesamt	53	72,6%	100,0%	13	17,8%	100,0%	7	9,6%	100,0%

Abbildung 26: Bewertung der Organisation durch das LOC Levi nach Rolle der Teilnehmer

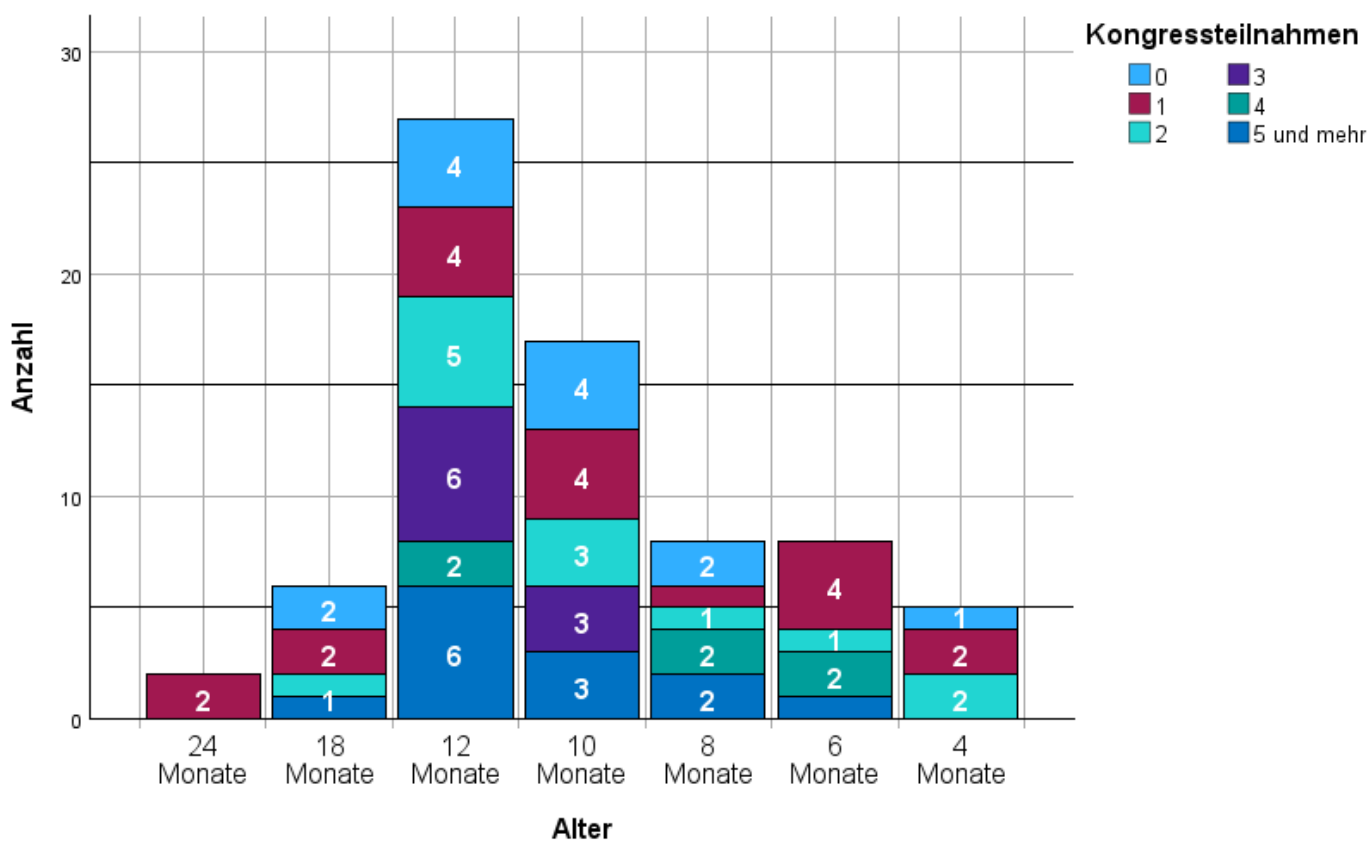
1 = Gar nicht gut, 2 = Eher schwach, 3 = Eher gut, 4 = Alles Gut, 5 = Alles sehr gut



Tabelle 27: Bewertung der Organisation durch das LOC Levi nach Alter (Anzahl der Personen)

1 = Gar nicht gut, 2 = Eher schwach, 3 = Eher gut, 4 = Alles Gut, 5 = Alles sehr gut

		20-29			30-39			40-49			50-59			60-69			70 älter		
Bewertung	Gar nicht gut	0	0,0%	0,0%	0	0,0%	0,0%	0	0,0%	0,0%	0	0,0%	0,0%	0	0,0%	0,0%	0	0,0%	0,0%
	Eher schwach	3	25,0%	30,0%	2	16,7%	18,2%	3	25,0%	18,8%	1	8,3%	6,7%	2	16,7%	11,8%	1	8,3%	25,0%
	Eher gut	2	8,7%	20,0%	1	4,3%	9,1%	7	30,4%	43,8%	4	17,4%	26,7%	8	34,8%	47,1%	1	4,3%	25,0%
	Alles gut	5	13,2%	50,0%	8	21,1%	72,7%	6	15,8%	37,5%	10	26,3%	66,7%	7	18,4%	41,2%	2	5,3%	50,0%
	Sehr gut	0	0,0%	0,0%	0	0,0%	0,0%	0	0,0%	0,0%	0	0,0%	0,0%	0	0,0%	0,0%	0	0,0%	0,0%
	Gesamt	10	13,7%	100,0%	11	15,1%	100,0%	16	21,9%	100,0	15	20,5%	100,0%	17	23,3%	100,0%	4	5,5%	100,0%

N

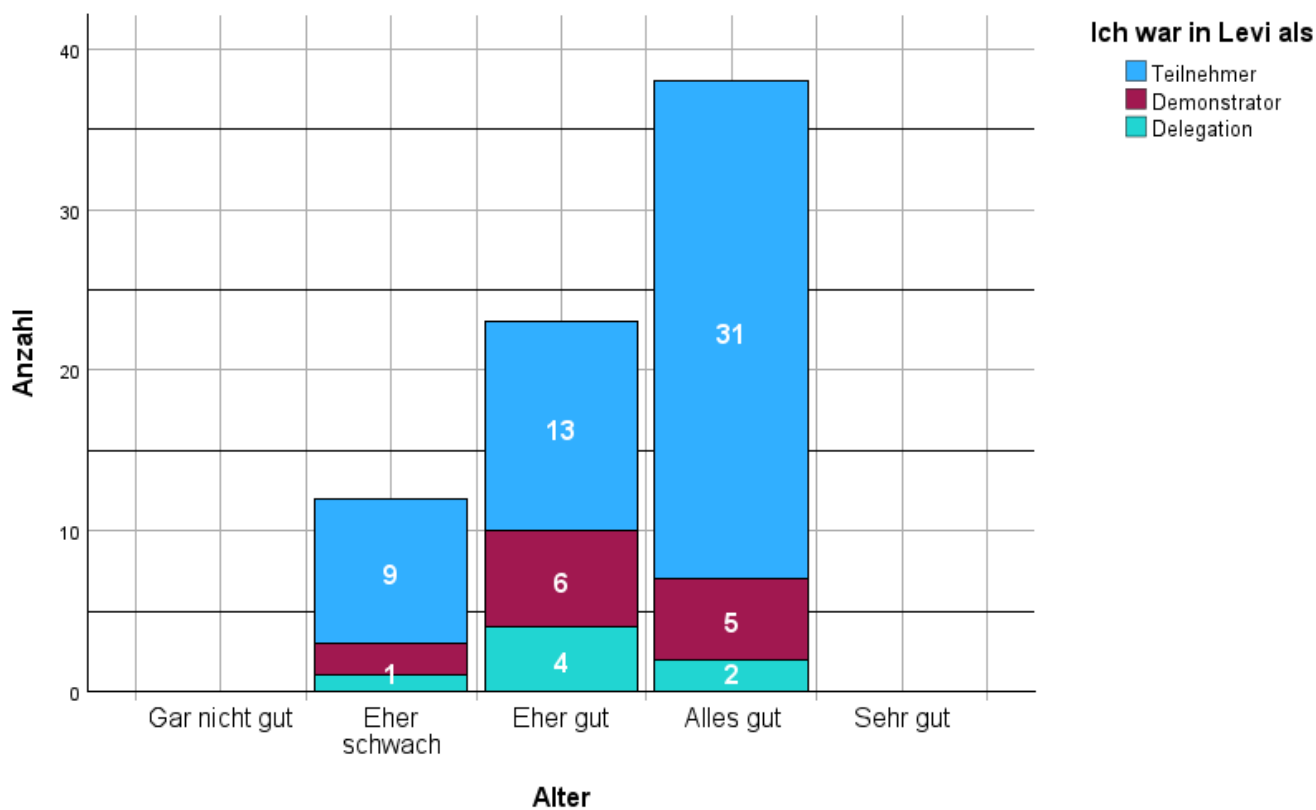
Abbildung 27: Bewertung der Organisation durch das LOC Levi nach Alter (Anzahl der Personen)

1 = Gar nicht gut, 2 = Eher schwach, 3 = Eher gut, 4 = Alles Gut, 5 = Alles sehr gut



Tabelle 28: Bewertung der Organisation durch das LOC Levi nach Verband (Anzahl der Personen)

1 = Gar nicht gut, 2 = Eher schwach, 3 = Eher gut, 4 = Alles Gut, 5 = Alles sehr gut

		ÖSSV			ÖVSI			ÖAKS		
Bewertung	Gar nicht gut	0	0,0%	0,0%	0	0,0%	0,0%	0	0,0%	0,0%
	Eher schwach	5	41,7%	13,2%	7	58,3%	28,0%	0	0,0%	0,0%
	Eher gut	12	52,2%	31,6%	7	30,4%	28,0%	4	17,4%	44,4%
	Alles gut	21	56,8%	55,3%	11	29,7%	44,0%	5	13,5%	55,6%
	Sehr gut	0	0,0%	0,0%	0	0,0%	0,0%	0	0,0%	0,0%
	Gesamt	38	52,8%	100,0%	25	34,7%	100,0%	9	12,5%	100,0%

Abbildung 28: Bewertung der Organisation durch das LOC Levi nach Verband (Anzahl der Personen)

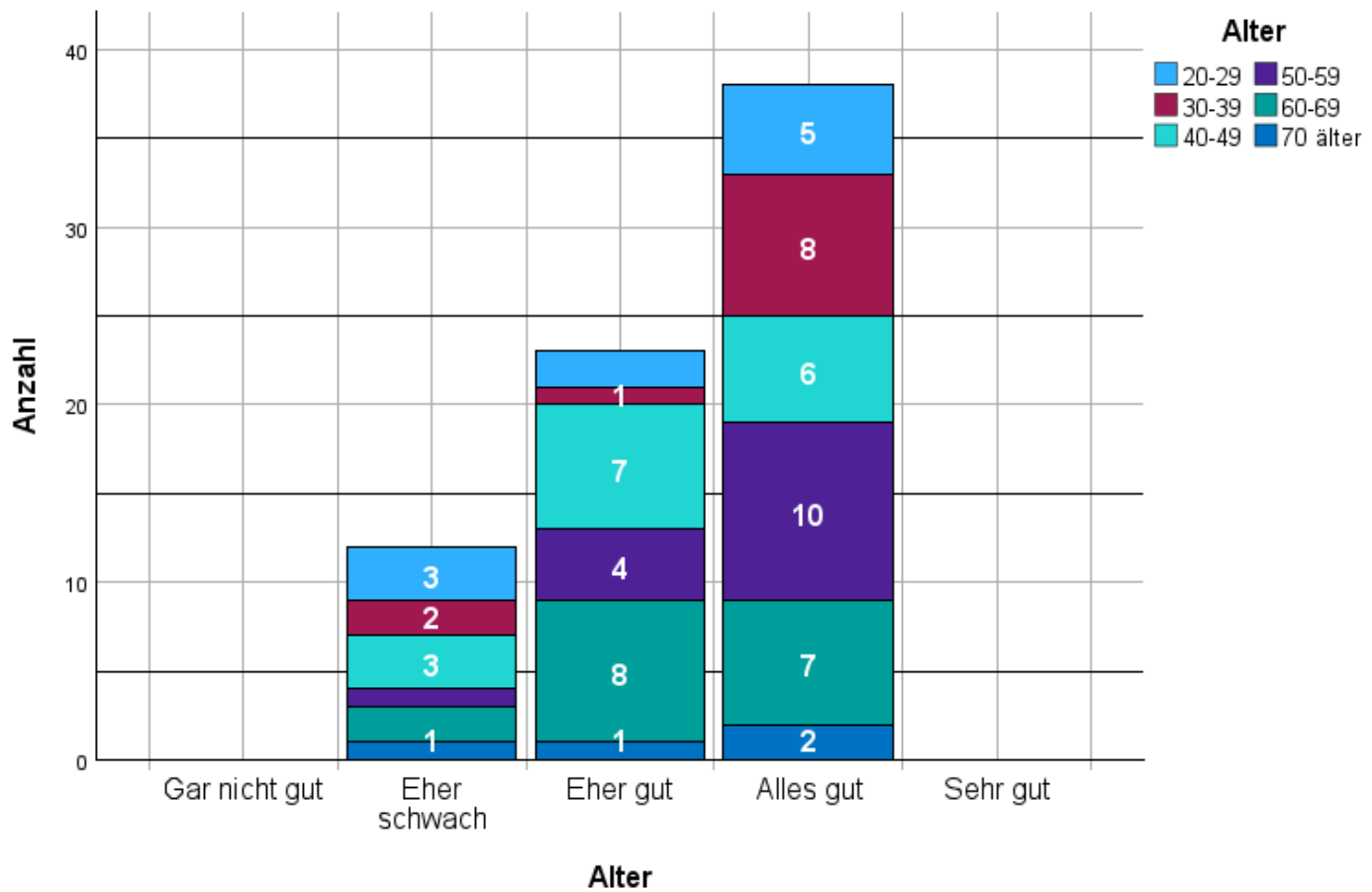
1 = Gar nicht gut, 2 = Eher schwach, 3 = Eher gut, 4 = Alles Gut, 5 = Alles sehr gut



Tabelle 29: Bewertung der Organisation durch das LOC Levi nach Anzahl der Teilnahmen (Anzahl der Personen)

1 = Gar nicht gut, 2 = Eher schwach, 3 = Eher gut, 4 = Alles Gut, 5 = Alles sehr gut

	0			1			2			3			4			5 und mehr		
Gar nicht gut	0	0,0%	0,0%	0	0,0%	0,0%	0	0,0%	0,0%	0	0,0%	0,0%	0	0,0%	0,0%	0	0,0%	0,0%
Eher schwach	1	8,3%	7,7%	2	16,7%	10,5%	2	16,7%	15,4%	2	16,7%	22,2%	0	0,0%	0,0%	5	41,7%	38,5%
Eher gut	4	17,4%	30,8%	5	21,7%	26,3%	4	17,4%	30,8%	3	13,0%	33,3%	2	8,7%	33,3%	5	21,7%	38,5%
Alles gut	8	21,1%	61,5%	12	31,6%	63,2%	7	18,4%	53,8%	4	10,5%	44,4%	4	10,5%	66,7%	3	7,9%	23,1%
Sehr gut	0	0,0%	0,0%	0	0,0%	0,0%	0	0,0%	0,0%	0	0,0%	0,0%	0	0,0%	0,0%	0	0,0%	0,0%
Gesamt	13	17,8%	100,0	19	26,0%	100,0	13	17,8%	100,0	9	12,3%	100,0	6	8,2%	100,0	13	17,8%	100,0%

Abbildung 29: Bewertung der Organisation durch das LOC Levi nach Anzahl der Teilnahmen

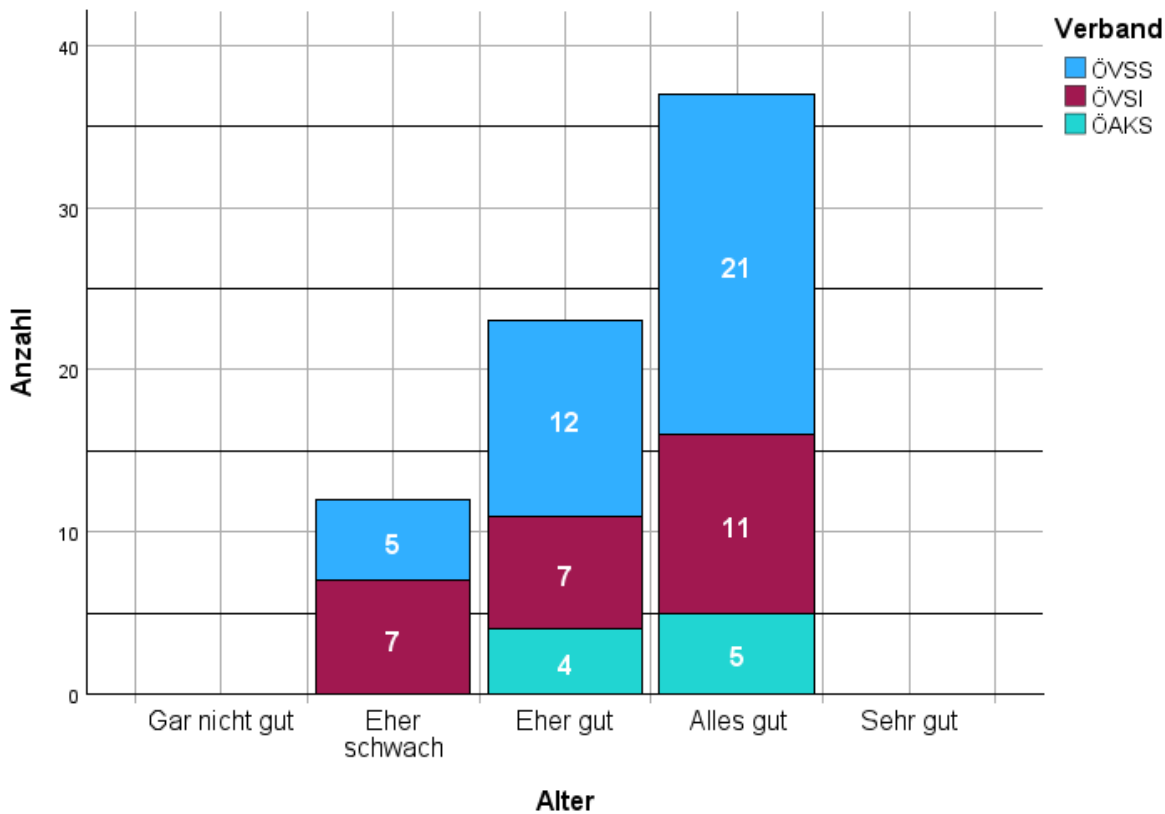
1 = Gar nicht gut, 2 = Eher schwach, 3 = Eher gut, 4 = Alles Gut, 5 = Alles sehr gut



Tabelle 30: Bewertung der Organisation durch das LOC Levi nach Mittelwerten (Anzahl der Personen)

1 = Gar nicht gut, 2 = Eher schwach, 3 = Eher gut, 4 = Alles Gut, 5 = Alles sehr gut

	Eingeschlossen		Ausgeschlossen		Insgesamt	
	N	Prozent	N	Prozent	N	Prozent
Organisation durch LEVI * Ich war in Levi als	73	100,0%	0	0,0%	73	100,0%
Organisation durch LEVI * Geschlecht	73	100,0%	0	0,0%	73	100,0%
Organisation durch LEVI * Alter	73	100,0%	0	0,0%	73	100,0%
Organisation durch LEVI * Verband	72	98,6%	1	1,4%	73	100,0%
Organisation durch LEVI * Kongressteilnahmen	73	100,0%	0	0,0%	73	100,0%

Ich war in Levi als	Mittelwert	N
Teilnehmer	3,42	53
Demonstrator	3,23	13
Delegation	3,14	7
Insgesamt	3,36	73

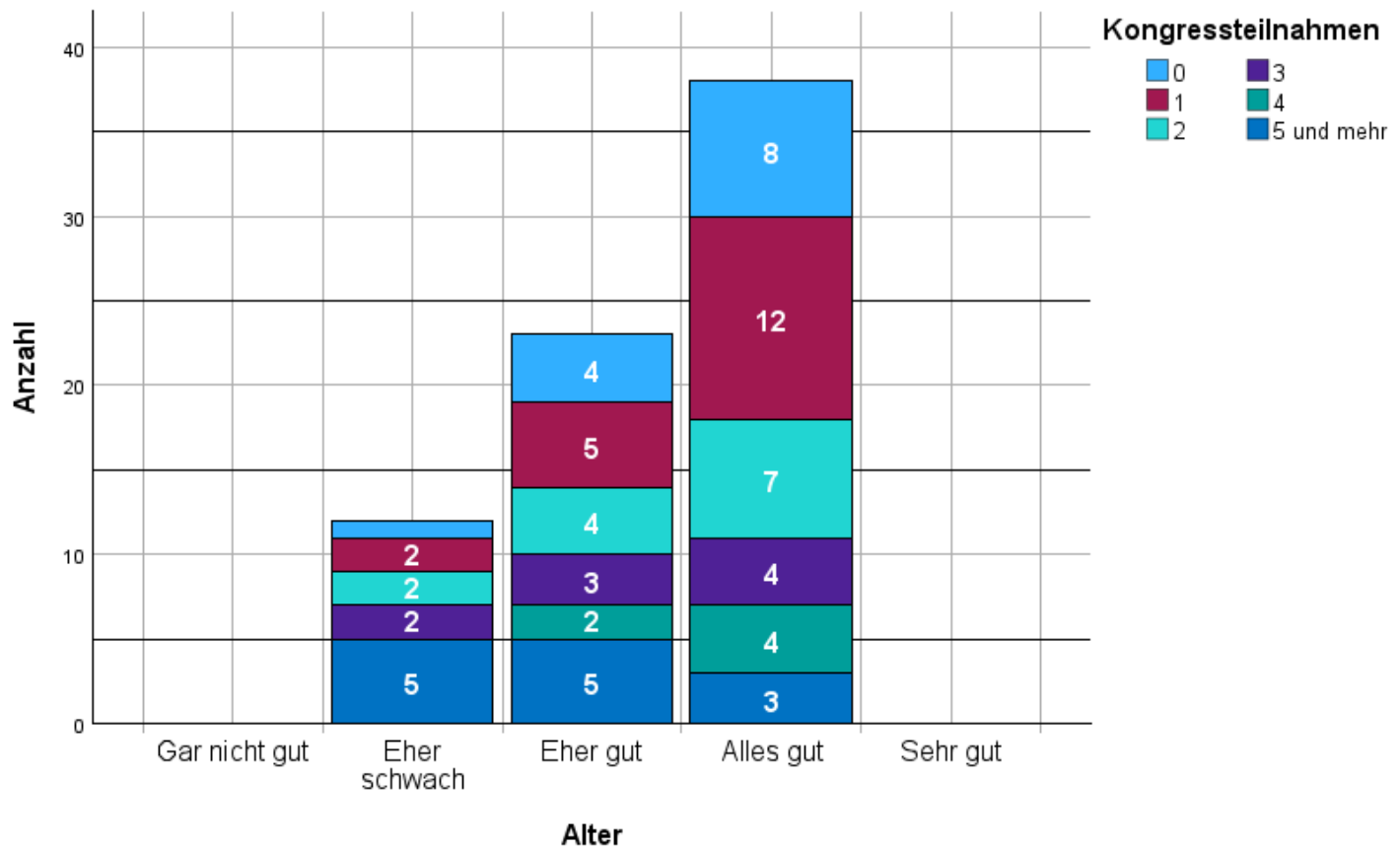
Geschlecht	Mittelwert	N
Männlich	3,41	64
Weiblich	3,00	9
Insgesamt	3,36	73

Alter	Mittelwert	N
20-29	3,20	10
30-39	3,55	11
40-49	3,19	16
50-59	3,60	15
60-69	3,29	17
70 älter	3,25	4
Insgesamt	3,36	73

Verband	Mittelwert	N
ÖSSV	3,42	38
ÖVSI	3,16	25
ÖAKS	3,56	9
Insgesamt	3,35	72

Kongressteilnahmen	Mittelwert	N
0	3,54	13
1	3,53	19
2	3,38	13
3	3,22	9
4	3,67	6
5 und mehr	2,85	13
Insgesamt	3,36	73

Abbildung 30: Bewertung der Organisation durch das LOC Levi (Mittelwerte)

1 = Gar nicht gut, 2 = Eher schwach, 3 = Eher gut, 4 = Alles Gut, 5 = Alles sehr gut



Tabelle 31: Smartphone-App nach Teilnehmer (Anzahl der Personen)

1 = Gar nicht gut, 2 = Eher schwach, 3 = Eher gut, 4 = Alles Gut, 5 = Alles sehr gut

		Ich war in Levi als...								
		Teilnehmer			Demonstrator			Delegation		
Bewertung	Gar nicht gut	2	100,0%	3,8%	0	0,0%	0,0%	0	0,0%	0,0%
	Eher schwach	6	75,0%	11,3%	2	25,0%	15,4%	0	0,0%	0,0%
	Eher gut	20	66,7%	37,7%	7	23,3%	53,8%	3	10,0%	42,9%
	Alles gut	25	75,8%	47,2%	4	12,1%	30,8%	4	12,1%	57,1%
	Sehr gut	0	0,0%	0,0%	0	0,0%	0,0%	0	0,0%	0,0%
	Gesamt	53	72,6%	100,0%	13	17,8%	100,0%	7	9,6%	100,0%

Abbildung 31: Smartphone-App nach Teilnehmer

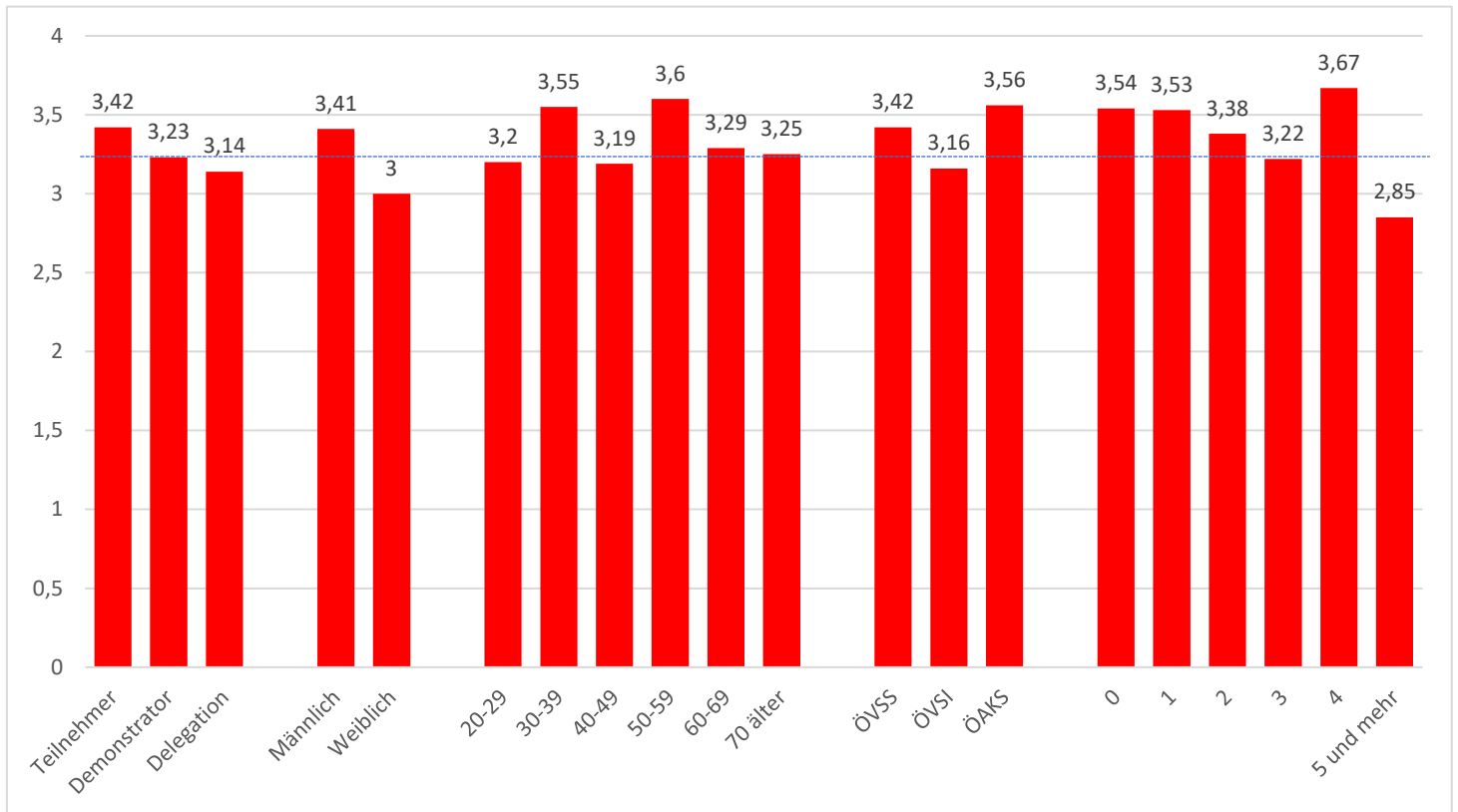
1 = Gar nicht gut, 2 = Eher schwach, 3 = Eher gut, 4 = Alles Gut, 5 = Alles sehr gut



Tabelle 32: Smartphone-App nach Alter

1 = Gar nicht gut, 2 = Eher schwach, 3 = Eher gut, 4 = Alles Gut, 5 = Alles sehr gut

		20-29			30-39			40-49			50-59			60-69			70 älter		
Bewertung	Gar nicht gut	0	0,0%	0,0%	0	0,0%	0,0%	1	50,0%	6,3%	0	0,0%	0,0%	1	50,0%	5,9%	0	0,0%	0,0%
	Eher schwach	2	25,0%	20,0%	0	0,0%	0,0%	0	0,0%	0,0%	2	25,0%	13,3%	3	37,5%	17,6%	1	12,5%	25,0%
	Eher gut	3	10,0%	30,0%	5	16,7%	45,5%	8	26,7%	50,0%	5	16,7%	33,3%	7	23,3%	41,2%	2	6,7%	50,0%
	Alles gut	5	15,2%	50,0%	6	18,2%	54,5%	7	21,2%	43,8%	8	24,2%	53,3%	6	18,2%	35,3%	1	3,0%	25,0%
	Sehr gut	0	0,0%	0,0%	0	0,0%	0,0%	0	0,0%	0,0%	0	0,0%	0,0%	0	0,0%	0,0%	0	0,0%	0,0%
	Gesamt	10	13,7%	100,0%	11	15,1%	100,0%	16	21,9%	100,0%	15	20,5%	100,0%	17	23,3%	100,0%	4	5,5%	100,0%

Abbildung 32: Smartphone-App nach Alter

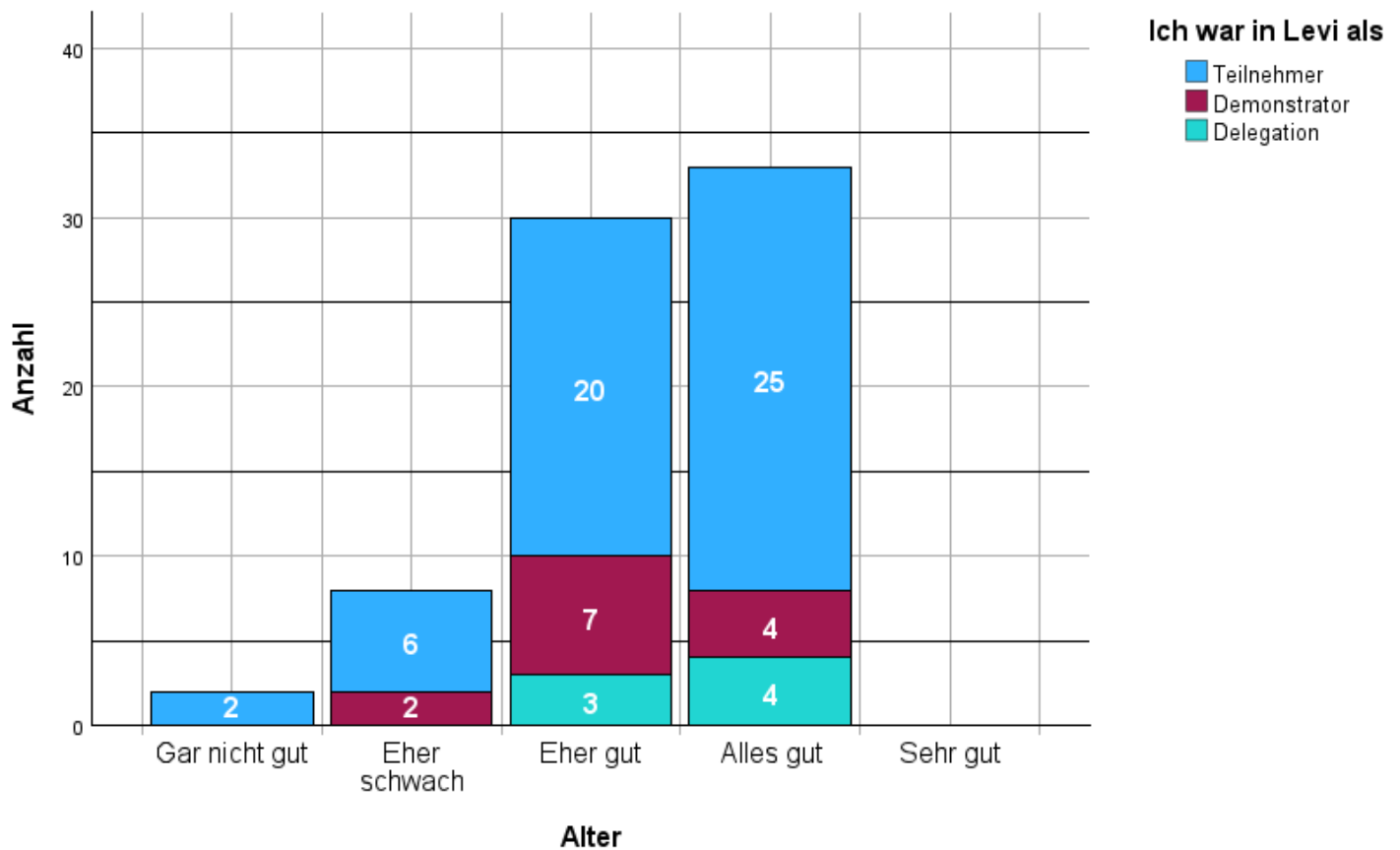
1 = Gar nicht gut, 2 = Eher schwach, 3 = Eher gut, 4 = Alles Gut, 5 = Alles sehr gut



Tabelle 33: Smartphone-App nach Verband

1 = Gar nicht gut, 2 = Eher schwach, 3 = Eher gut, 4 = Alles Gut, 5 = Alles sehr gut

		ÖSSV			ÖVSI			ÖAKS		
Bewertung	Gar nicht gut	1	50,0%	2,6%	1	50,0%	4,0%	0	0,0%	0,0%
	Eher schwach	6	75,0%	15,8%	2	25,0%	8,0%	0	0,0%	0,0%
	Eher gut	14	48,3%	36,8%	13	44,8%	52,0%	2	6,9%	22,2%
	Alles gut	17	51,5%	44,7%	9	27,3%	36,0%	7	21,2%	77,8%
	Sehr gut	0	0,0%	0,0%	0	0,0%	0,0%	0	0,0%	0,0%
	Gesamt	38	52,8%	100,0%	25	34,7%	100,0%	9	12,5%	100,0%

Abbildung 33: Smartphone-App nach Verband

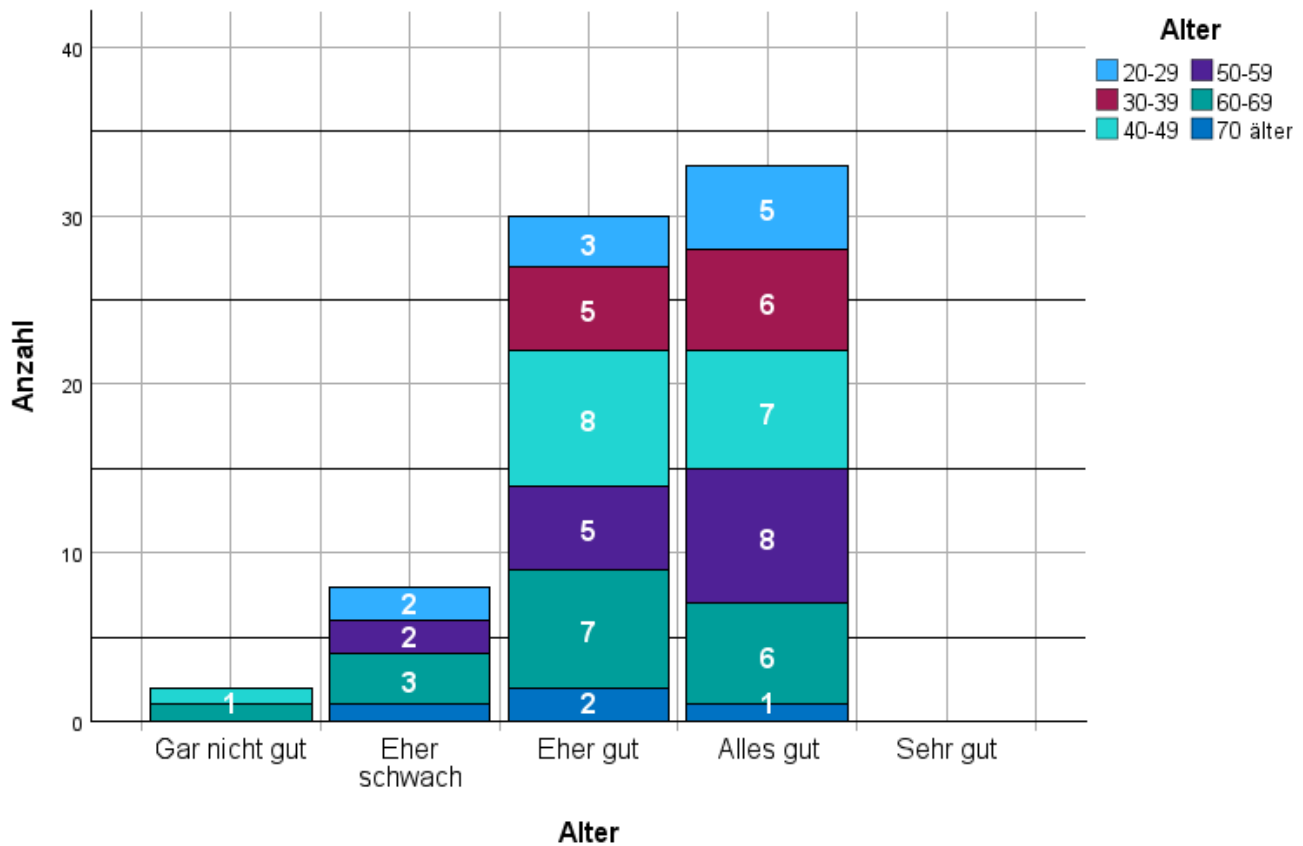
1 = Gar nicht gut, 2 = Eher schwach, 3 = Eher gut, 4 = Alles Gut, 5 = Alles sehr gut



Tabelle 34: Smartphone-App nach Kongressteilnahmen

1 = Gar nicht gut, 2 = Eher schwach, 3 = Eher gut, 4 = Alles Gut, 5 = Alles sehr gut

		0			1			2			3			4			5 und mehr		
Bewertung	Gar nicht gut	0	0,0%	0,0%	0	0,0%	0,0%	1	50,0%	7,7%	0	0,0%	0,0%	0	0,0%	0,0%	1	50,0%	7,7%
	Eher schwach	0	0,0%	0,0%	3	37,5%	15,8%	0	0,0%	0,0%	3	37,5%	33,3%	0	0,0%	0,0%	2	25,0%	15,4%
	Eher gut	3	10,0%	23,1%	8	26,7%	42,1%	6	20,0%	46,2%	3	10,0%	33,3%	2	6,7%	33,3%	8	26,7%	61,5%
	Alles gut	10	30,3%	76,9%	8	24,2%	42,1%	6	18,2%	46,2%	3	9,1%	33,3%	4	12,1%	66,7%	2	6,1%	15,4%
	Sehr gut	0	0,0%	0,0%	0	0,0%	0,0%	0	0,0%	0,0%	0	0,0%	0,0%	0	0,0%	0,0%	0	0,0%	0,0%
	Gesamt	13	17,8%	100,0%	19	26,0%	100,0%	13	17,8%	100,0%	9	12,3%	100,0%	6	8,2%	100,0%	13	17,8%	100,0%

Abbildung 34: Smartphone-App nach Kongressteilnahmen

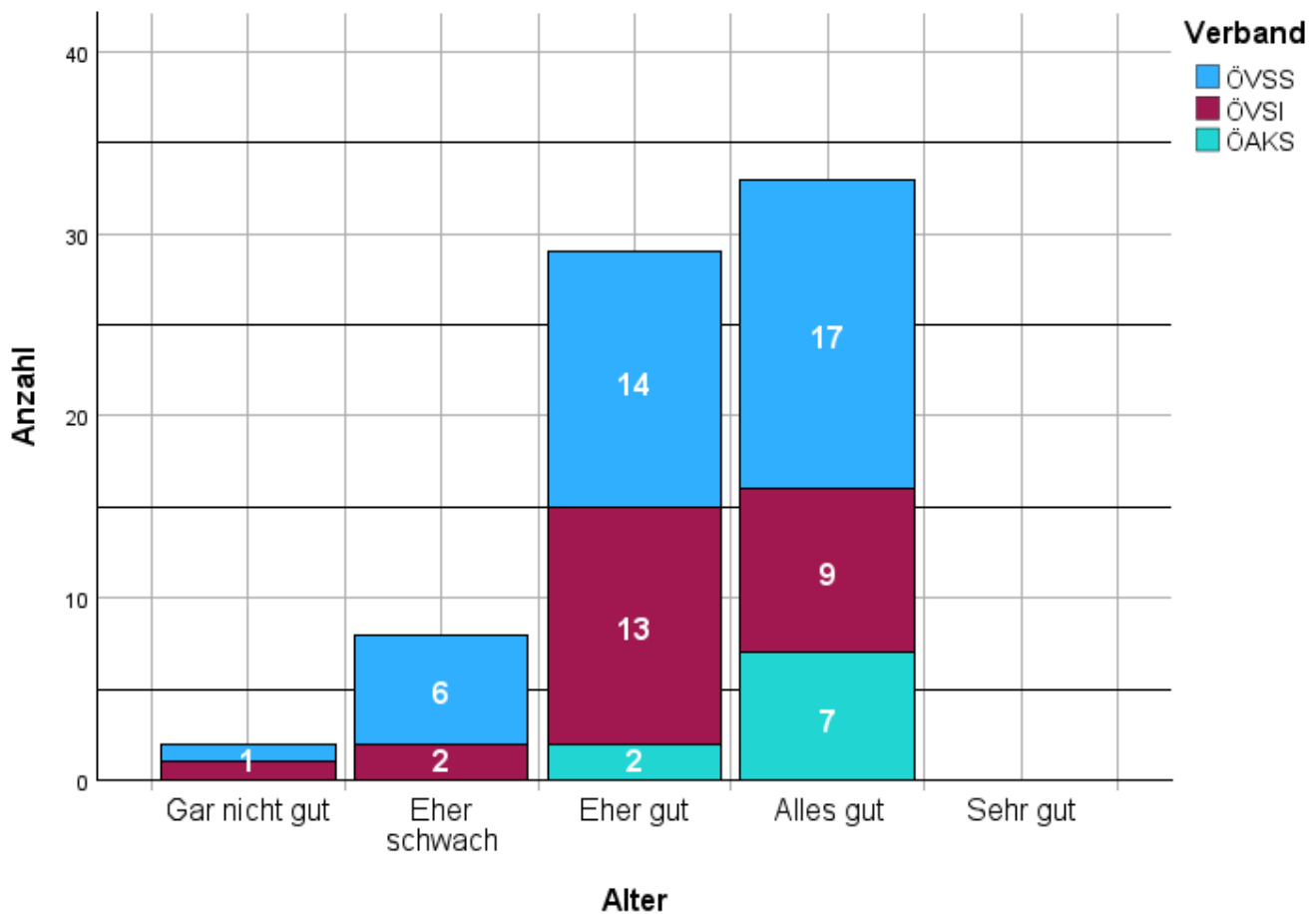
1 = Gar nicht gut, 2 = Eher schwach, 3 = Eher gut, 4 = Alles Gut, 5 = Alles sehr gut



Tabelle 35: Nichtteilnahmen an Veranstaltungen nach Rolle, Alter, Verband und Kongressteilnahmen (bisher)

		Eröffnung	Demo-Fahrt	Showrun	Workshop	Abschluss Fahrt	Lecture	Keynote lecture	Lecture- Workshop	Interski-Skischool
Rolle	Teilnehmer		3		4	4	12	12	21	37
	Demonstrator				0	0	4	7	5	9
	Delegation		1		0	0	1			2
Alter	20-29					1	3	5	7	8
	30-39					1	3	1	5	8
	40-49		2		1	1	3	6	5	12
	50-59		0				2	2	2	7
	60-69		1		2	1	6	3	5	10
	70 älter		1		1			2	2	3
Verband	ÖSSV		1		1	1	12	11	18	25
	ÖVSI		1		2	2	5	7	7	16
	ÖAKS		2		1	1		1	1	6
Teilnahmen	0		2			2	2	3	6	11
	1		1				5	8	8	14
	2				1	1	4	3	6	9
	3						1	1	1	4
	4						3			3
	5 und mehr		1		3	1	2	4	5	7

Tabelle 36: (Nicht)Teilnahmen an Veranstaltungen nach Rolle, Alter, Verband und Kongressteilnahmen (bisher)

		Eröffnung	Demo- Fahrt	Showrun	Workshop	Abschluss Fahrt	Lecture	Keynote lecture	Lecture- Workshop	Interski- Skischool
Rolle	Teilnehmer	0	3	0	4	4	12	12	21	37
	Demonstrator	0	0	0	0	0	4	7	5	9
	Delegation	0	1	0	0	0	1	0	0	2
	Summe Nichtteilnahme	0	4	0	4	4	17	19	26	48
	Summe Teilnahme	73	69	73	69	69	56	54	47	25
	% Teilnahme	100,00	94,52	100,00	94,52	94,52	76,71	73,97	64,38	34,25
Alter	20-29	0	0	0	0	1	3	5	7	8
	30-39	0	0	0	0	1	3	1	5	8
	40-49	0	2	0	1	1	3	6	5	12
	50-59	0	0	0	0	0	2	2	2	7
	60-69	0	1	0	2	1	6	3	5	10
	70 älter	0	1	0	1	0	0	2	2	3
	Summe Nichtteilnahme	0	4	0	4	4	17	19	26	48
	Summe Teilnahme	73	69	73	69	69	56	54	47	25
	% Teilnahme	100,00	94,52	100,00	94,52	94,52	76,71	73,97	64,38	34,25
Verband	ÖSSV	0	1	0	1	1	12	11	18	25
	ÖVSI	0	1	0	2	2	5	7	7	16
	ÖAKS	0	2	0	1	1	0	1	1	6
	Summe Nichtteilnahme	0	4	0	4	4	17	19	26	47
	Summe Teilnahme	73	69	73	69	69	56	54	47	26
	% Teilnahme	100,00	94,52	100,00	94,52	94,52	76,71	73,97	64,38	35,62
Kongress- Anzahl	0	0	2	0	0	2	2	3	6	11
	1	0	1	0	0	0	5	8	8	14
	2	0	0	0	1	1	4	3	6	9
	3	0	0	0	0	0	1	1	1	4
	4	0	0	0	0	0	3	0	0	3
	5 und mehr	0	1	0	3	1	2	4	5	7
	Summe Nichtteilnahme	0	4	0	4	4	17	19	26	48
	Summe Teilnahme	73	69	73	69	69	56	54	47	25
	% Teilnahme	100,00	94,52	100,00	94,52	94,52	76,71	73,97	64,38	34,25

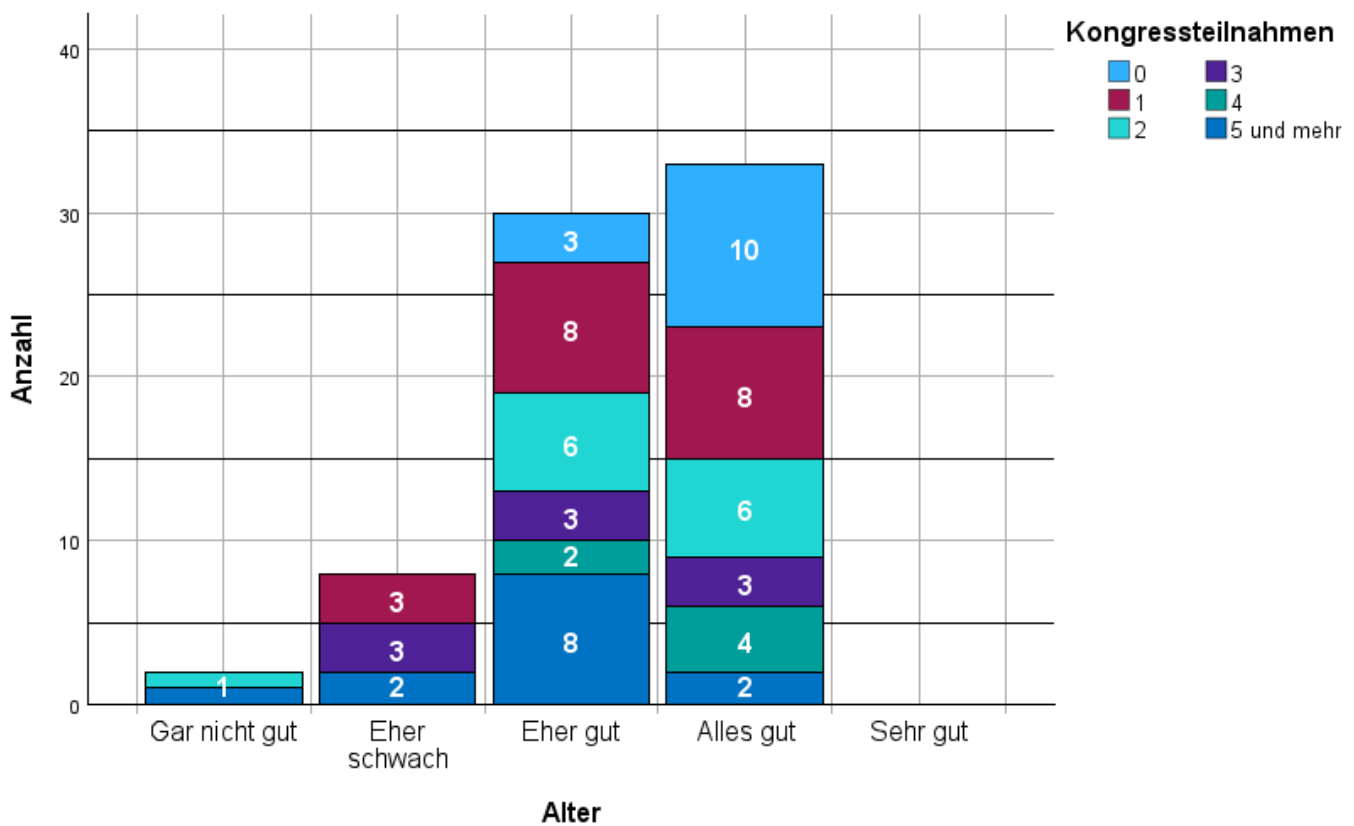
Abbildung 36: Bewertung der Veranstaltungen nach Rolle, Alter, Verband und Kongressteilnahmen

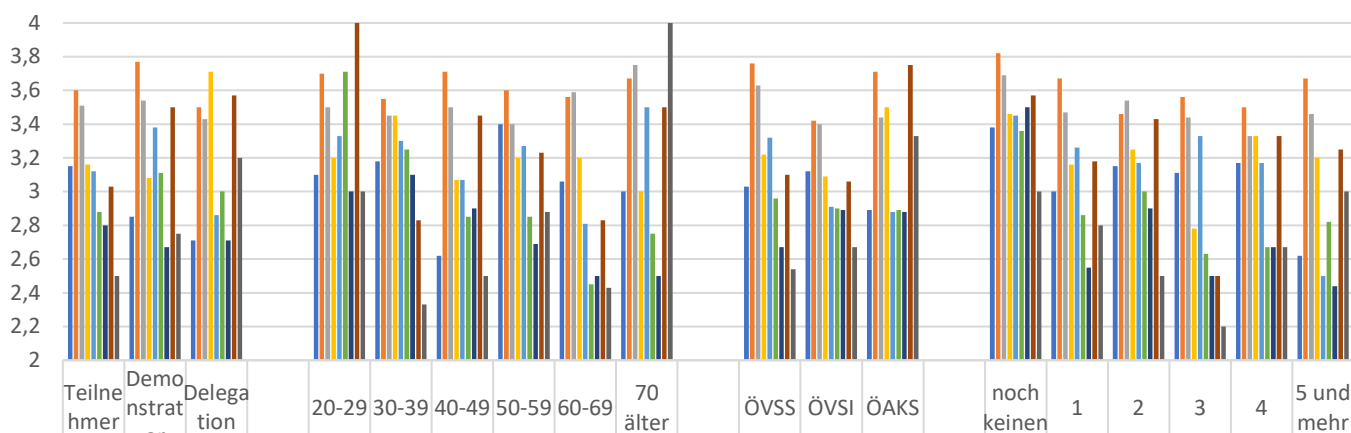

	Teilnehmer	Demonstrator	Delegation	20-29	30-39	40-49	50-59	60-69	70 älter	ÖVSS	ÖVSI	ÖAKS	noch keinen	1	2	3	4	5 und mehr
■ Eröffnung	3,15	2,85	2,71	3,1	3,18	2,62	3,4	3,06	3	3,03	3,12	2,89	3,38	3	3,15	3,11	3,17	2,62
■ Demo-Fahrt	3,6	3,77	3,5	3,7	3,55	3,71	3,6	3,56	3,67	3,76	3,42	3,71	3,82	3,67	3,46	3,56	3,5	3,67
■ Showrun	3,51	3,54	3,43	3,5	3,45	3,5	3,4	3,59	3,75	3,63	3,4	3,44	3,69	3,47	3,54	3,44	3,33	3,46
■ Workshop	3,16	3,08	3,71	3,2	3,45	3,07	3,2	3,2	3	3,22	3,09	3,5	3,46	3,16	3,25	2,78	3,33	3,2
■ Abschluss Fahrt	3,12	3,38	2,86	3,33	3,3	3,07	3,27	2,81	3,5	3,32	2,91	2,88	3,45	3,26	3,17	3,33	3,17	2,5
■ Lecture	2,88	3,11	3	3,71	3,25	2,85	2,85	2,45	2,75	2,96	2,9	2,89	3,36	2,86	3	2,63	2,67	2,82
■ Keynote lecture	2,8	2,67	2,71	3	3,1	2,9	2,69	2,5	2,5	2,67	2,89	2,88	3,5	2,55	2,9	2,5	2,67	2,44
■ Lecture-Workshop	3,03	3,5	3,57	4	2,83	3,45	3,23	2,83	3,5	3,1	3,06	3,75	3,57	3,18	3,43	2,5	3,33	3,25
■ Interski-Skischool	2,5	2,75	3,2	3	2,33	2,5	2,88	2,43	4	2,54	2,67	3,33	3	2,8	2,5	2,2	2,67	3

	Eröffnung	Demo-Fahrt	Showrun	Workshop	Abschluss Fahrt	Lecture	Keynote lecture	Lecture-Workshop	Interski-Skischool
Insgesamt	3,05	3,62	3,51	3,2	3,14	2,93	2,78	3,19	2,68

Tabelle 37: Mittelwert für Bewertung der Veranstaltungen nach Alter

1 = Gar nicht Gut, 2= Eher gut, 3 = Recht gut, 4 = Sehr gut

Alter		Eröffnung	Demo-Fahrt	Showrun	Workshop	Abschluss Fahrt	Lecture	Keynote lecture	Lecture- Workshop	Interski- Skischool
20-29	Mittelwert	3,10	3,70	3,50	3,20	3,33	3,71	3,00	4,00	3,00
	N	10	10	10	10	9	7	5	3	2
30-39	Mittelwert	3,18	3,55	3,45	3,45	3,30	3,25	3,10	2,83	2,33
	N	11	11	11	11	10	8	10	6	3
40-49	Mittelwert	2,62	3,71	3,50	3,07	3,07	2,85	2,90	3,45	2,50
	N	16	14	16	15	15	13	10	11	4
50-59	Mittelwert	3,40	3,60	3,40	3,20	3,27	2,85	2,69	3,23	2,88
	N	15	15	15	15	15	13	13	13	8
60-69	Mittelwert	3,06	3,56	3,59	3,20	2,81	2,45	2,50	2,83	2,43
	N	17	16	17	15	16	11	14	12	7
70 älter	Mittelwert	3,00	3,67	3,75	3,00	3,50	2,75	2,50	3,50	4,00
	N	4	3	4	3	4	4	2	2	1
Insgesamt	Mittelwert	3,05	3,62	3,51	3,20	3,14	2,93	2,78	3,19	2,68
	N	73	69	73	69	69	56	54	47	25



Tabelle 38: Mittelwert für Bewertung der Veranstaltungen nach Rolle

1 = Gar nicht Gut, 2= Eher gut, 3 = Recht gut, 4 = Sehr gut

Ich war in Levi als		Eröffnung	Demo-Fahrt	Showrun	Workshop	Abschluss Fahrt	Lecture	Keynote lecture	Lecture-Workshop	Interski-Skischool
Teilnehmer	Mittelwert	3,15	3,60	3,51	3,16	3,12	2,88	2,80	3,03	2,50
	N	53	50	53	49	49	41	41	32	16
Demonstrator	Mittelwert	2,85	3,77	3,54	3,08	3,38	3,11	2,67	3,50	2,75
	N	13	13	13	13	13	9	6	8	4
Delegation	Mittelwert	2,71	3,50	3,43	3,71	2,86	3,00	2,71	3,57	3,20
	N	7	6	7	7	7	6	7	7	5
Insgesamt	Mittelwert	3,05	3,62	3,51	3,20	3,14	2,93	2,78	3,19	2,68
	N	73	69	73	69	69	56	54	47	25

Abbildung 38: Mittelwert für Bewertung der Veranstaltungen nach Rolle

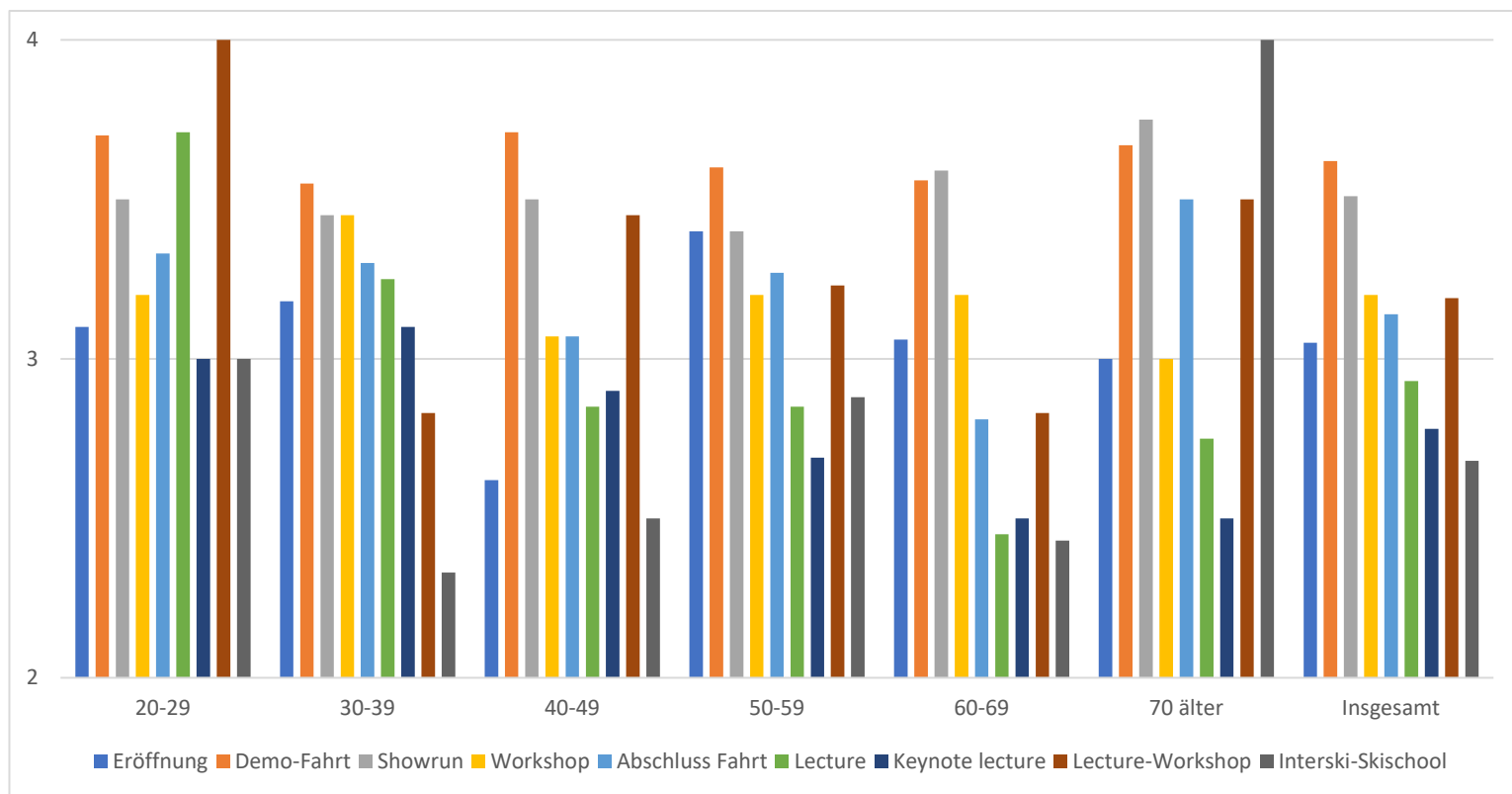

Tabelle 39: Mittelwert für Bewertung der Veranstaltungen nach Verband

1 = Gar nicht Gut, 2= Eher gut, 3 = Recht gut, 4 = Sehr gut

Verband		Eröffnung	Demo-Fahrt	Showrun	Workshop	Abschluss Fahrt	Lecture	Keynote lecture	Lecture- Workshop	Interski- Skischool
ÖSSV	Mittelwert	3,03	3,76	3,63	3,22	3,32	2,96	2,67	3,10	2,54
	N	38	37	38	37	37	26	27	20	13
ÖVSI	Mittelwert	3,12	3,42	3,40	3,09	2,91	2,90	2,89	3,06	2,67
	N	25	24	25	23	23	20	18	18	9
ÖAKS	Mittelwert	2,89	3,71	3,44	3,50	2,88	2,89	2,88	3,75	3,33
	N	9	7	9	8	8	9	8	8	3
Insgesamt	Mittelwert	3,04	3,63	3,53	3,21	3,13	2,93	2,77	3,20	2,68
	N	72	68	72	68	68	55	53	46	25

Abbildung 39: Mittelwert für Bewertung der Veranstaltungen nach Verband

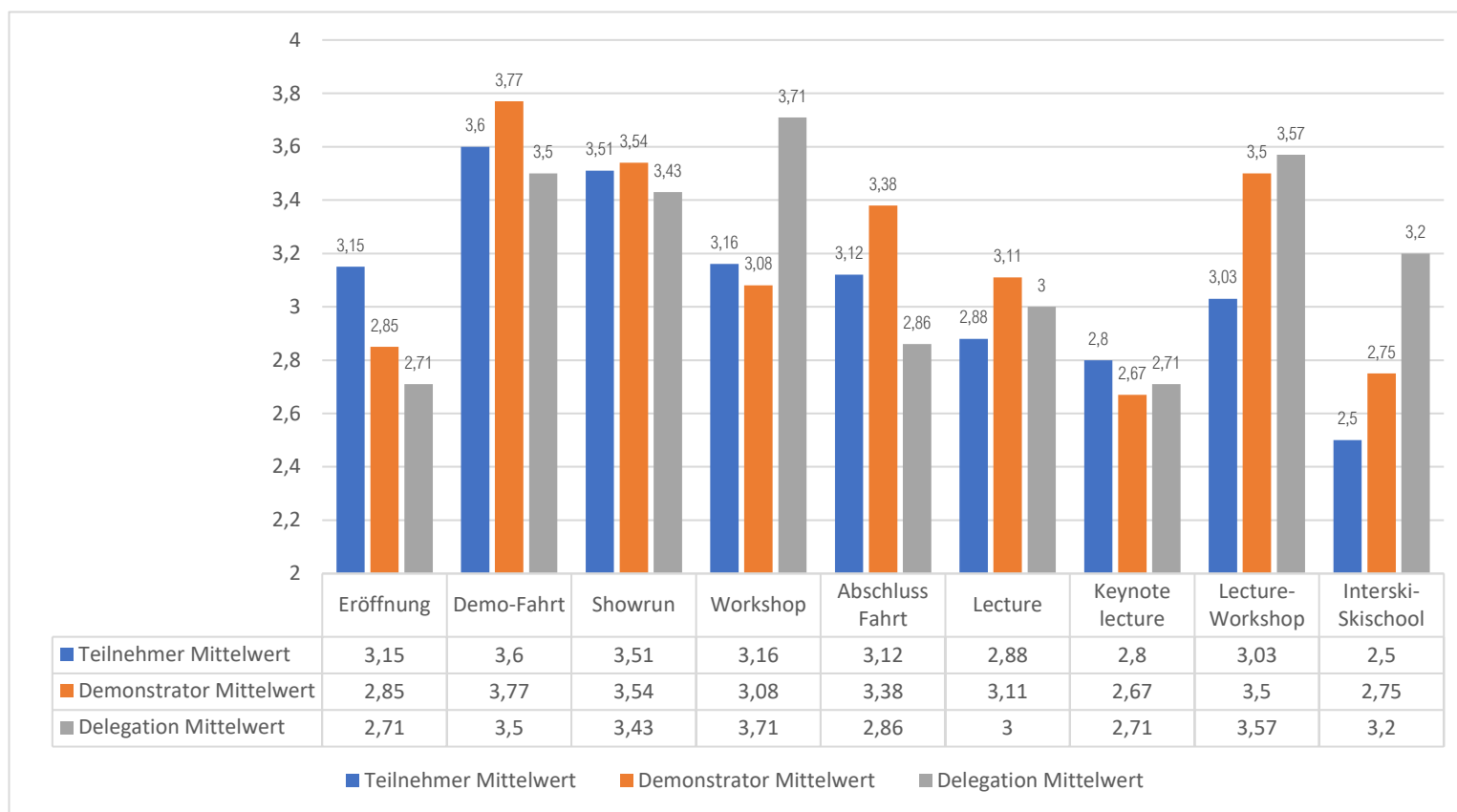

Tabelle 40: Mittelwert für Bewertung der Veranstaltungen nach Anzahl der (bisherigen) Kongressteilnahmen

1 = Gar nicht Gut, 2= Eher gut, 3 = Recht gut, 4 = Sehr gut

Kongressteilnahmen		Eröffnung	Demo-Fahrt	Showrun	Workshop	Abschluss Fahrt	Lecture	Keynote lecture	Lecture- Workshop	Interski- Skischool
0	Mittelwert	3,38	3,82	3,69	3,46	3,45	3,36	3,50	3,57	3,00
	N	13	11	13	13	11	11	10	7	2
1	Mittelwert	3,00	3,67	3,47	3,16	3,26	2,86	2,55	3,18	2,80
	N	19	18	19	19	19	14	11	11	5
2	Mittelwert	3,15	3,46	3,54	3,25	3,17	3,00	2,90	3,43	2,50
	N	13	13	13	12	12	9	10	7	4
3	Mittelwert	3,11	3,56	3,44	2,78	3,33	2,63	2,50	2,50	2,20
	N	9	9	9	9	9	8	8	8	5
4	Mittelwert	3,17	3,50	3,33	3,33	3,17	2,67	2,67	3,33	2,67
	N	6	6	6	6	6	3	6	6	3
5 und mehr	Mittelwert	2,62	3,67	3,46	3,20	2,50	2,82	2,44	3,25	3,00
	N	13	12	13	10	12	11	9	8	6
Insgesamt	Mittelwert	3,05	3,62	3,51	3,20	3,14	2,93	2,78	3,19	2,68
	N	73	69	73	69	69	56	54	47	25

Abbildung 40: Mittelwert für Bewertung der Veranstaltungen nach Anzahl der (bisherigen) Kongressteilnahmen

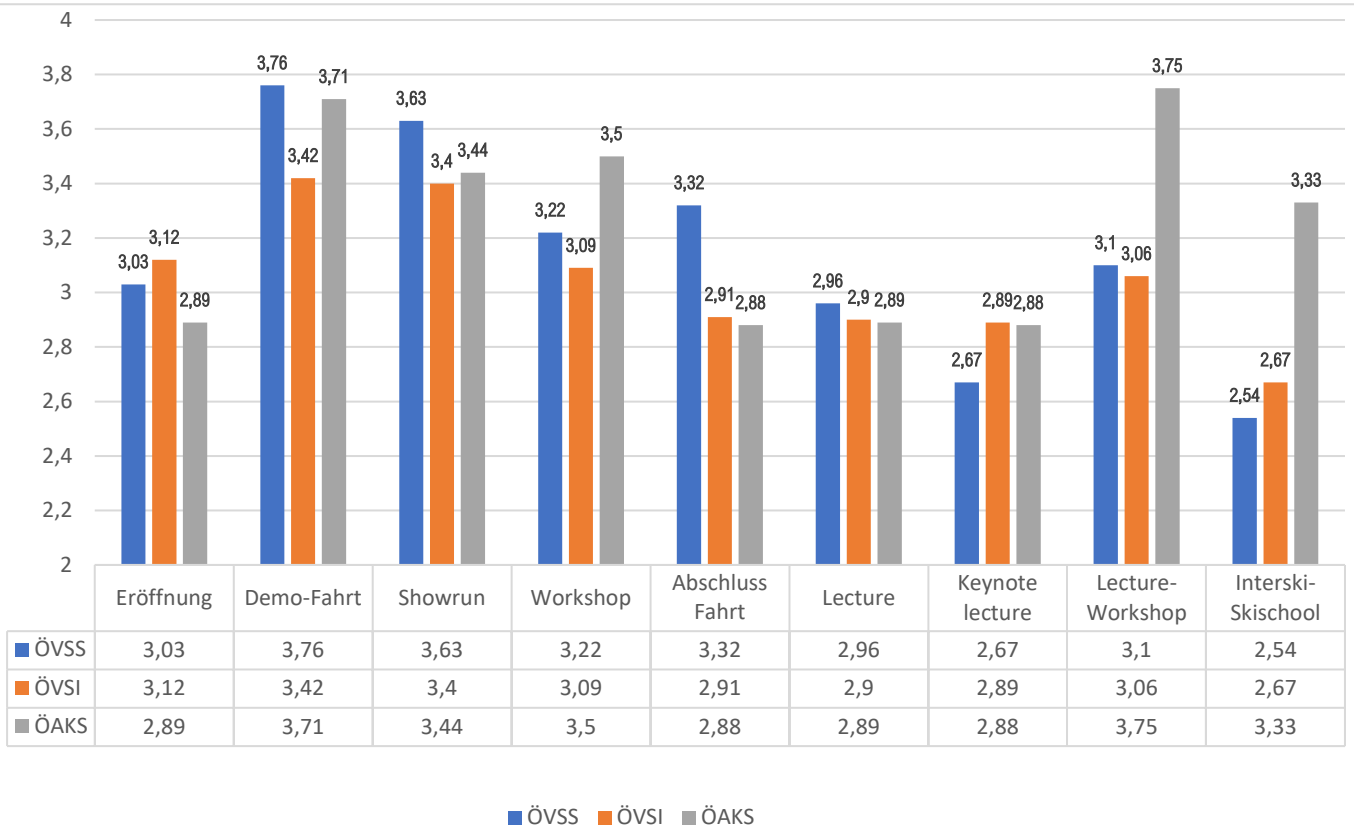

Tabelle 41: Mittelwert für Bewertung der Generalversammlungen nach Rolle

1= Gar nicht gut 2= Eher Gut 3 = Recht gut 4 = Sehr gut

Ich war in Levi als		Generalversammlung ISIA	Generalversammlung IVSI	Generalversammlung IAESS	Generalversammlung Interski
Teilnehmer	Mittelwert	1,86	1,89	2,15	2,28
	N	14	18	13	18
Demonstrator	Mittelwert	2,00	2,00	2,00	2,00
	N	1	1	1	1
Delegation	Mittelwert	2,33	2,33	3,00	2,25
	N	3	3	1	4
Insgesamt	Mittelwert	1,94	1,95	2,20	2,26
	N	18	22	15	23

Abbildung 41: Mittelwert für Bewertung der Generalversammlungen nach Rolle

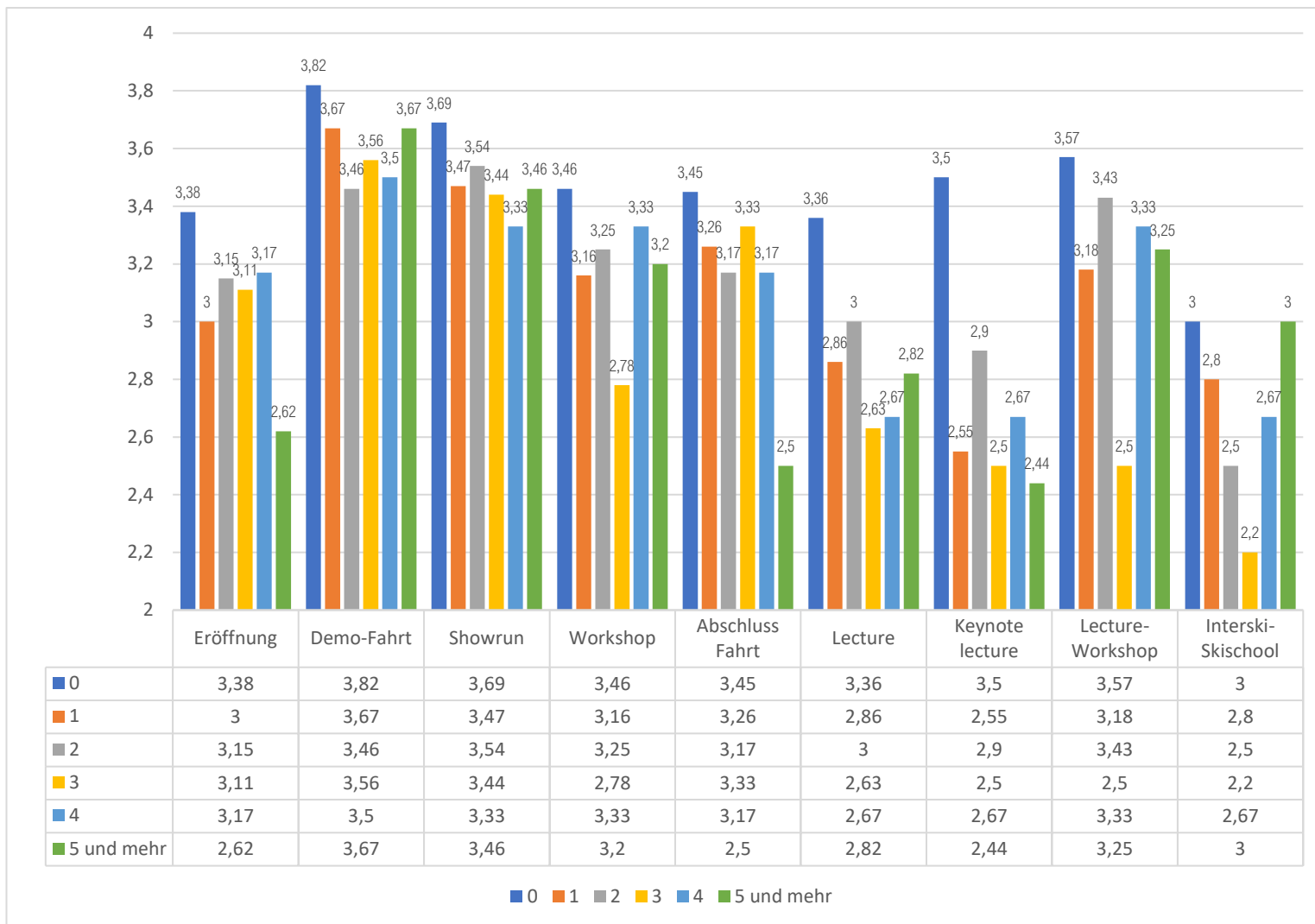
1= Gar nicht gut 2= Eher Gut 3 = Recht gut 4 = Sehr gut



Tabelle 42: Mittelwert für Bewertung der Generalversammlungen nach Alter

1 = Gar nicht Gut, 2= Eher gut, 3 = Recht gut, 4 = Sehr gut

Alter		Generalversammlung ISIA	Generalversammlung IVSI	Generalversammlung IAESS	Generalversammlung Interski
20-29	Mittelwert	2,00	2,00	2,00	2,00
	N	1	1	1	1
30-39	Mittelwert	1,80	1,80	2,00	2,00
	N	5	5	3	4
40-49	Mittelwert	2,00	2,00	2,00	2,00
	N	3	3	3	3
50-59	Mittelwert	1,75	1,60	2,40	2,50
	N	4	5	5	6
60-69	Mittelwert	2,33	2,33	2,33	2,29
	N	3	6	3	7
70 älter	Mittelwert	2,00	2,00		2,50
	N	2	2		2
Insgesamt	Mittelwert	1,94	1,95	2,20	2,26
	N	18	22	15	23

Abbildung 42: Mittelwert für Bewertung der Generalversammlungen nach Alter

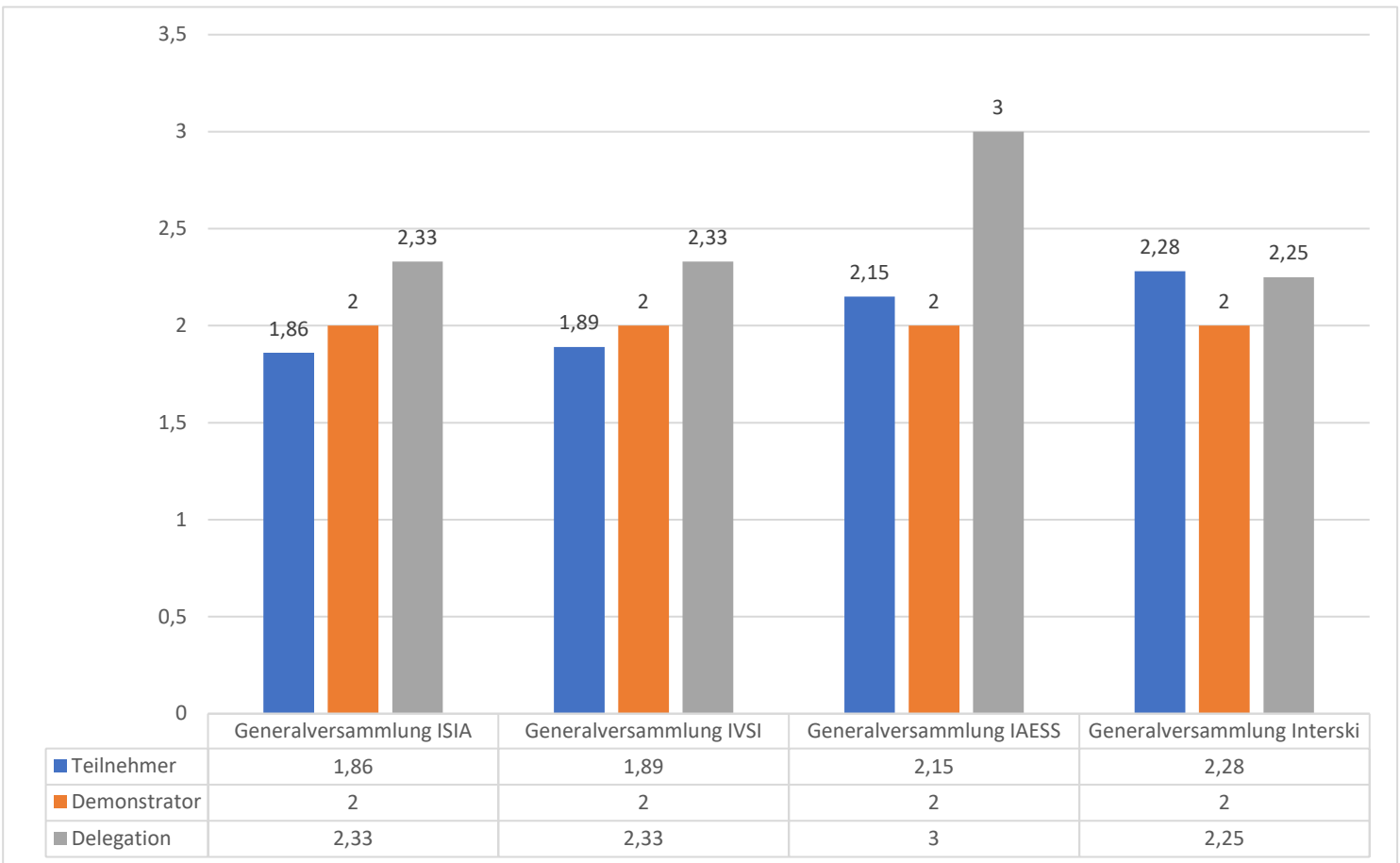
1 = Gar nicht Gut, 2= Eher gut, 3 = Recht gut, 4 = Sehr gut



Tabelle 43: Mittelwert für Bewertung der Generalversammlungen nach Verband

1 = Gar nicht Gut, 2= Eher gut, 3 = Recht gut, 4 = Sehr gut

Verband		Generalversammlung ISIA	Generalversammlung IVSI	Generalversammlung IAESS	Generalversammlung Interski
ÖSSV	Mittelwert	1,82	1,82	2,00	2,08
	N	11	11	9	12
ÖVSI	Mittelwert	2,33	2,33	2,20	2,44
	N	6	9	5	9
ÖAKS	Mittelwert	1,00	1,00	4,00	2,50
	N	1	2	1	2
Insgesamt	Mittelwert	1,94	1,95	2,20	2,26
	N	18	22	15	23

Abbildung 43: Mittelwert für Bewertung der Generalversammlungen nach Verband

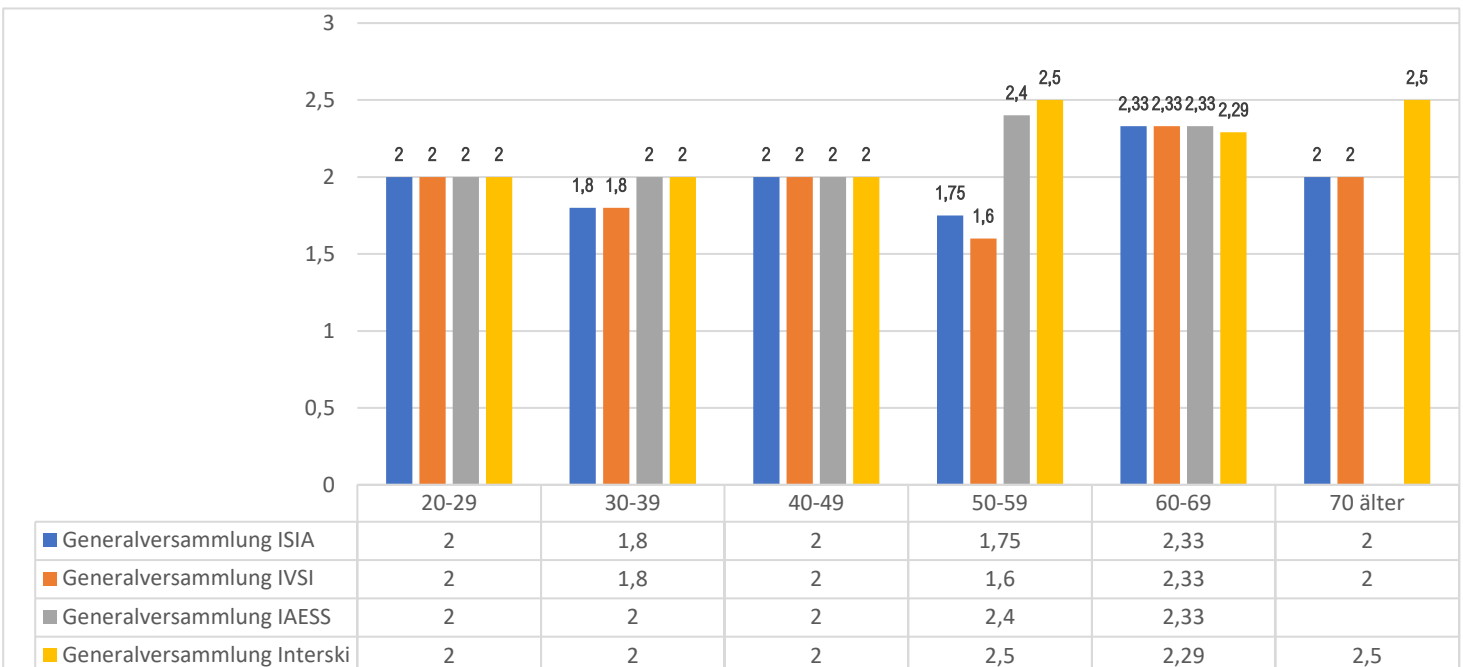
1 = Gar nicht Gut, 2= Eher gut, 3 = Recht gut, 4 = Sehr gut



Tabelle 44: Mittelwert für Bewertung der Generalversammlungen nach Anzahl der (bisherigen) Kongressteilnahmen

1 = Gar nicht Gut, 2= Eher gut, 3 = Recht gut, 4 = Sehr gut

Kongressteilnahmen		Generalversammlung ISIA	Generalversammlung IVSI	Generalversammlung IAESS	Generalversammlung Interski
0	Mittelwert	2,00	2,00	2,00	2,67
	N	1	2	1	3
1	Mittelwert	2,00	2,00		
	N	1	1		
2	Mittelwert	1,50	1,60	2,20	1,80
	N	4	5	5	5
3	Mittelwert	1,83	1,67	2,00	2,17
	N	6	6	5	6
4	Mittelwert	2,00	2,00	2,00	2,00
	N	1	1	1	1
5 und mehr	Mittelwert	2,40	2,43	2,67	2,50
	N	5	7	3	8
Insgesamt	Mittelwert	1,94	1,95	2,20	2,26
	N	18	22	15	23

Abbildung 44: Mittelwert für Bewertung der Generalversammlungen nach Anzahl der (bisherigen) Kongressteilnahmen

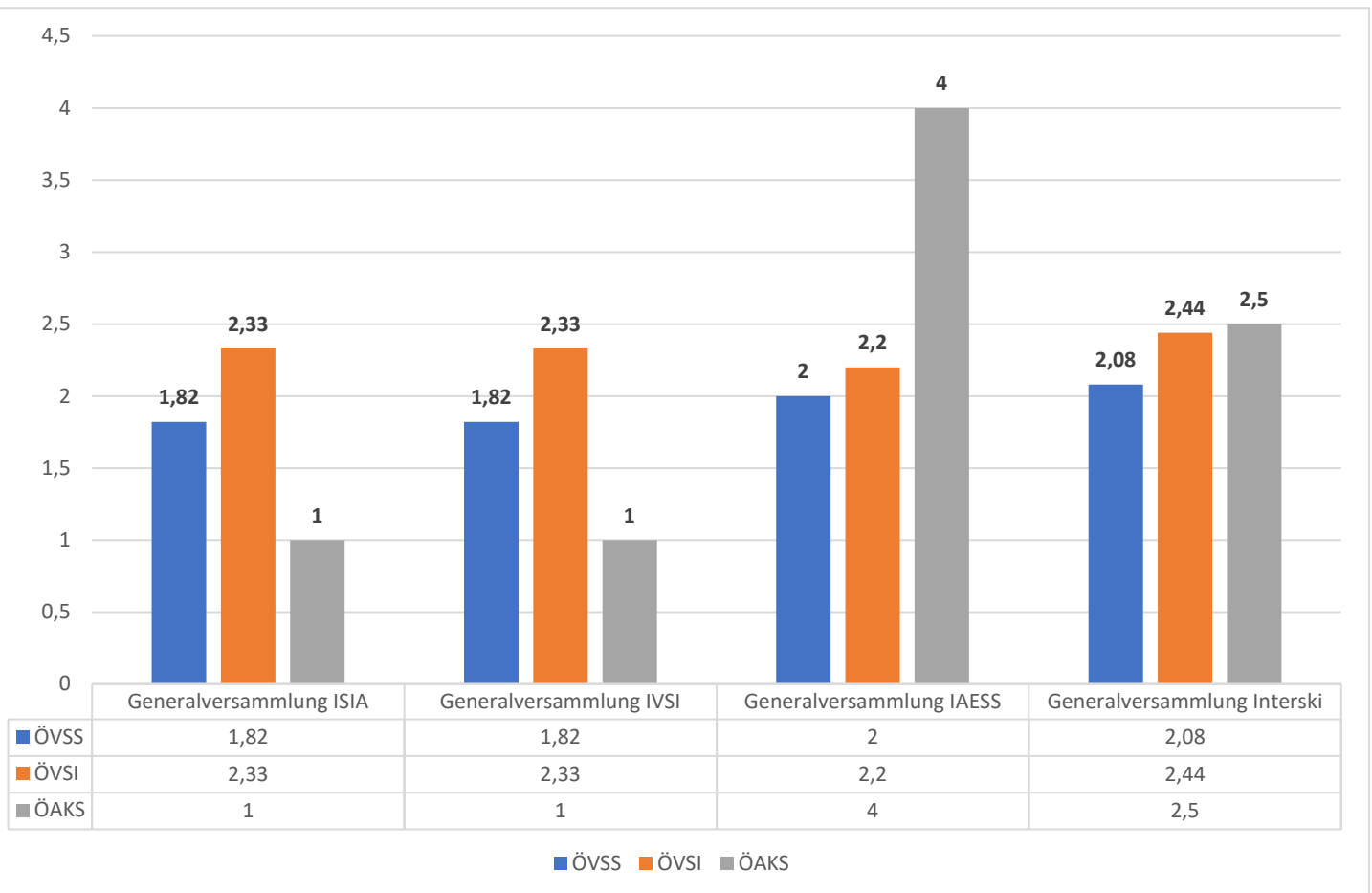

Tabelle 45: Vergleich Österreich mit den anderen Ländern (Mittelwerte) nach Rolle

(1 = Eher nicht so gut, 2 = Gleich gut, 3= Besser, 4 = Viel besser)

Ich war in Levi als		Vergleich Demonstrationenfahrten	Vergleich Showruns	Vergleich Fahrten Abschluss	Vergleich Vorträge technisch/methodisch	Vergleich Weitere Vorträge	Vergleich Workshop alpin	Vergleich Workshop Snowboard
Teilnehmer	Mittelwert	2,65	2,71	2,52	2,32	2,18	2,45	2,23
	N	49	52	48	37	34	33	13
Demonstrator	Mittelwert	3,38	3,46	3,31	3,27	3,10	3,55	3,40
	N	13	13	13	11	10	11	10
Delegation	Mittelwert	3,14	3,14	3,29	3,00	2,50	3,00	3,50
	N	7	7	7	7	6	7	4
Insgesamt	Mittelwert	2,84	2,89	2,75	2,60	2,40	2,76	2,85
	N	69	72	68	55	50	51	27

Abbildung 45: Vergleich Österreich mit den anderen Ländern (Mittelwerte) nach Rolle

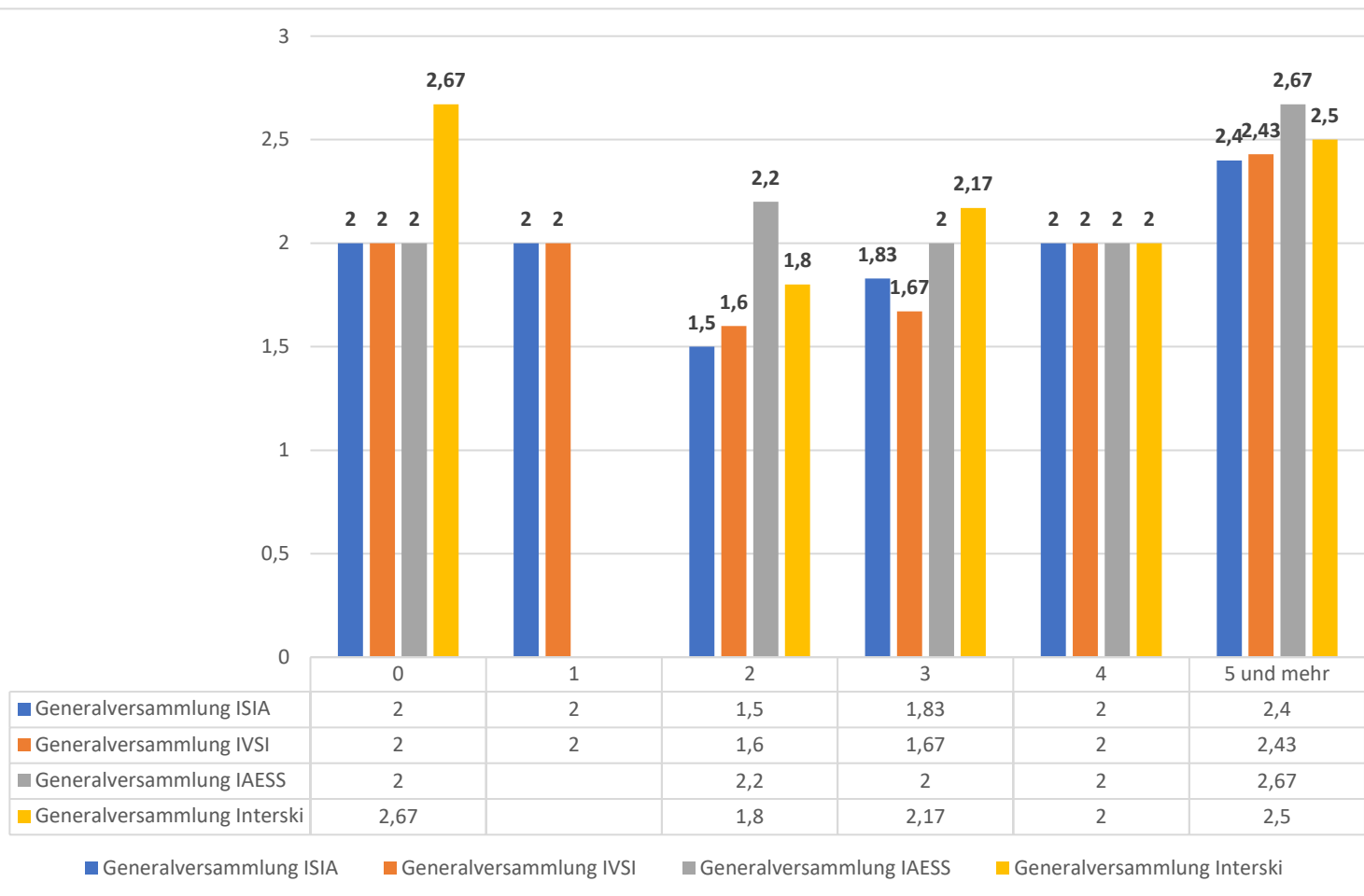
(1 = Eher nicht so gut, 2 = Gleich gut, 3= Besser, 4 = Viel besser)



Tabelle 46: Vergleich Österreich mit den anderen Ländern (Mittelwerte) nach Alter

(1 = Eher nicht so gut, 2 = Gleich gut, 3= Besser, 4 = Viel besser)

Alter		Vergleich Demonstrationsfahrten	Vergleich Showruns	Vergleich Fahrten Abschluss	Vergleich Vorträge technisch/methodisch	Vergleich Weitere Vorträge	Vergleich Workshop alpin	Vergleich Workshop Snowboard
20-29	Mittelwert	3,10	3,10	3,13	3,33	3,20	3,17	3,50
	N	10	10	8	6	5	6	2
30-39	Mittelwert	2,73	2,73	2,20	2,22	2,13	2,57	2,00
	N	11	11	10	9	8	7	4
40-49	Mittelwert	3,21	3,20	2,80	2,92	2,55	3,09	3,33
	N	14	15	15	12	11	11	9
50-59	Mittelwert	2,71	2,67	2,93	2,25	2,33	2,70	2,25
	N	14	15	15	12	12	10	4
60-69	Mittelwert	2,50	2,71	2,56	2,50	2,27	2,47	2,86
	N	16	17	16	14	11	15	7
70 älter	Mittelwert	3,00	3,25	3,25	3,00	2,00	3,00	3,00
	N	4	4	4	2	3	2	1
Insgesamt	Mittelwert	2,84	2,89	2,75	2,60	2,40	2,76	2,85
	N	69	72	68	55	50	51	27

Abbildung 46: Vergleich Österreich mit den anderen Ländern (Mittelwerte) nach Alter

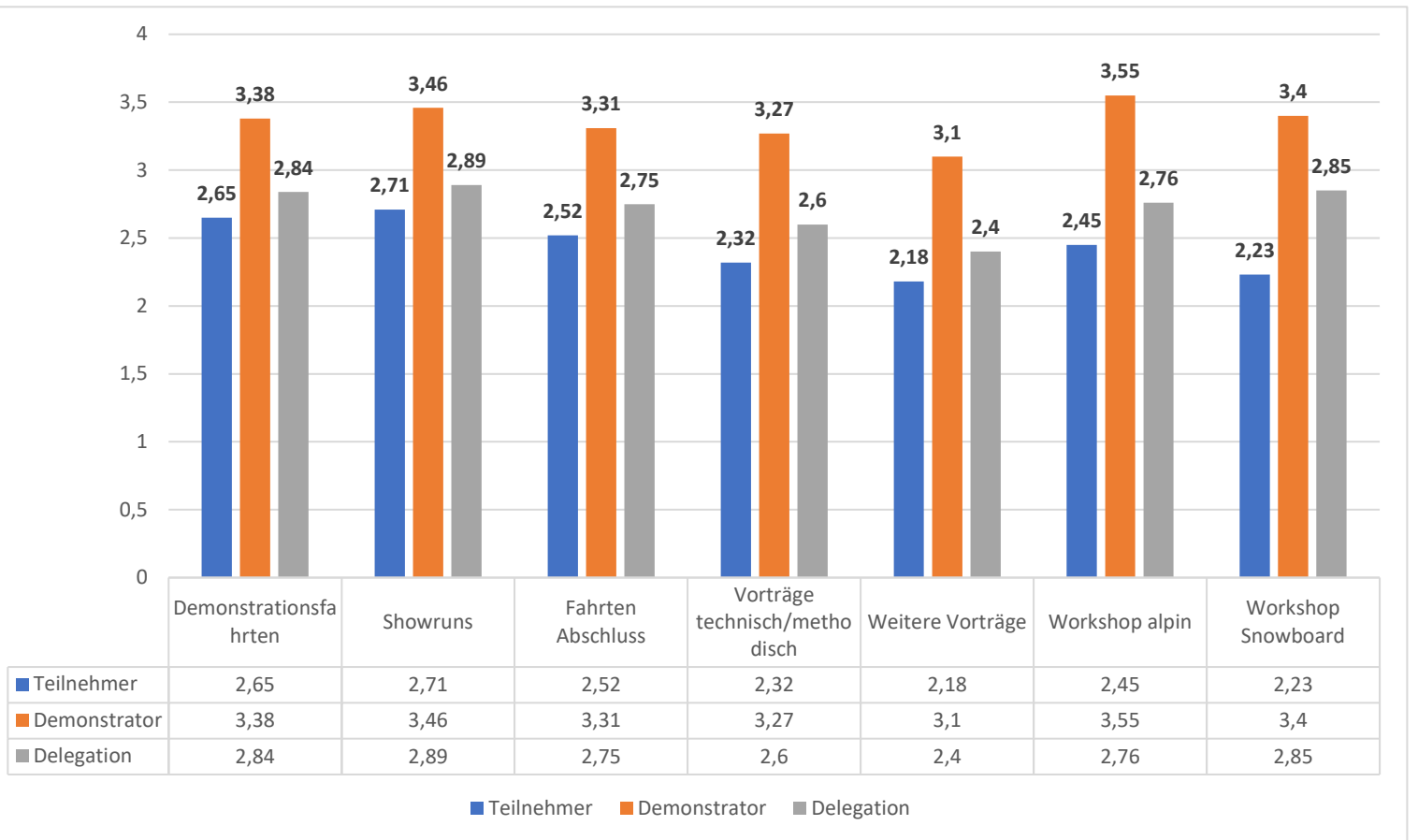
(1 = Eher nicht so gut, 2 = Gleich gut, 3= Besser, 4 = Viel besser)

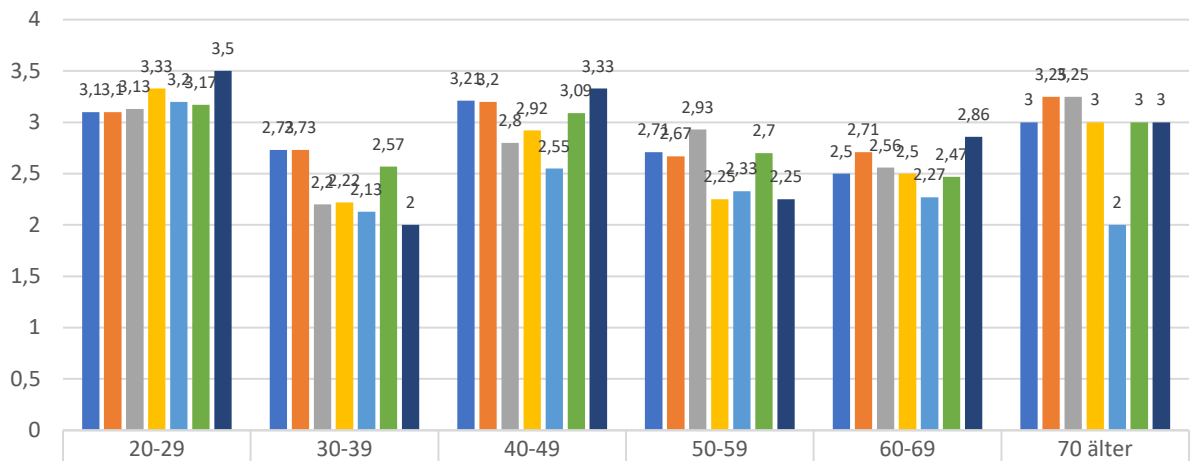

	20-29	30-39	40-49	50-59	60-69	70 älter
Demonstrationsfahrten	3,1	2,73	3,21	2,71	2,5	3
Showruns	3,1	2,73	3,2	2,67	2,71	3,25
Fahrten Abschluss	3,13	2,2	2,8	2,93	2,56	3,25
Vorträge technisch/methodisch	3,33	2,22	2,92	2,25	2,5	3
Weitere Vorträge	3,2	2,13	2,55	2,33	2,27	2
Workshop alpin	3,17	2,57	3,09	2,7	2,47	3
Workshop Snowboard	3,5	2	3,33	2,25	2,86	3

- Demonstrationsfahrten
- Showruns
- Fahrten Abschluss
- Vorträge technisch/methodisch
- Weitere Vorträge
- Workshop alpin
- Workshop Snowboard

Tabelle 47: Vergleich Österreich mit den anderen Ländern (Mittelwerte) nach Verband

(1 = Eher nicht so gut, 2 = Gleich gut, 3= Besser, 4 = Viel besser)

Verband		Vergleich Demonstrationsfahrten	Vergleich Showruns	Vergleich Fahrten Abschluss	Vergleich Vorträge technisch/methodisch	Vergleich Weitere Vorträge	Vergleich Workshop alpin	Vergleich Workshop Snowboard
ÖSSV	Mittelwert	3,19	3,21	3,11	2,86	2,69	3,23	3,05
	N	36	38	37	29	26	26	19
ÖVSI	Mittelwert	2,42	2,48	2,18	2,30	2,00	2,24	2,33
	N	24	25	22	20	16	21	6
ÖAKS	Mittelwert	2,62	2,75	2,75	2,40	2,29	2,67	3,00
	N	8	8	8	5	7	3	1
Insgesamt	Mittelwert	2,85	2,90	2,76	2,61	2,41	2,78	2,88
	N	68	71	67	54	49	50	26

Abbildung 47: Vergleich Österreich mit den anderen Ländern (Mittelwerte) nach Verband

(1 = Eher nicht so gut, 2 = Gleich gut, 3= Besser, 4 = Viel besser)



Tabelle 48: Vergleich Österreich mit den anderen Ländern (Mittelwerte) nach Anzahl der (bisherigen) Kongressteilnahmen (1 = Eher nicht so gut, 2 = Gleich gut, 3= Besser, 4 = Viel besser)

Kongressteilnahmen		Vergleich Demonstrationenfahrten	Vergleich Showruns	Vergleich Fahrten Abschluss	Vergleich Vorträge technisch/methodisch	Vergleich Weitere Vorträge	Vergleich Workshop alpin	Vergleich Workshop Snowboard
0	Mittelwert	2,80	2,92	2,70	2,75	2,17	2,29	3,00
	N	10	12	10	8	6	7	2
1	Mittelwert	2,83	2,79	2,78	2,43	2,55	2,64	3,33
	N	18	19	18	14	11	11	6
2	Mittelwert	2,92	2,85	2,54	2,56	2,56	2,90	2,00
	N	13	13	13	9	9	10	2
3	Mittelwert	2,78	2,89	2,88	2,50	2,33	2,86	2,43
	N	9	9	8	8	9	7	7
4	Mittelwert	3,00	2,83	2,83	2,67	2,80	2,83	3,33
	N	6	6	6	6	5	6	3
5 und mehr	Mittelwert	2,77	3,08	2,85	2,80	2,10	3,00	2,86
	N	13	13	13	10	10	10	7
Insgesamt	Mittelwert	2,84	2,89	2,75	2,60	2,40	2,76	2,85
	N	69	72	68	55	50	51	27

Abbildung 48: Vergleich Österreich mit den anderen Ländern (Mittelwerte) nach Anzahl der (bisherigen) Kongressteilnahmen (1 = Eher nicht so gut, 2 = Gleich gut, 3= Besser, 4 = Viel besser)

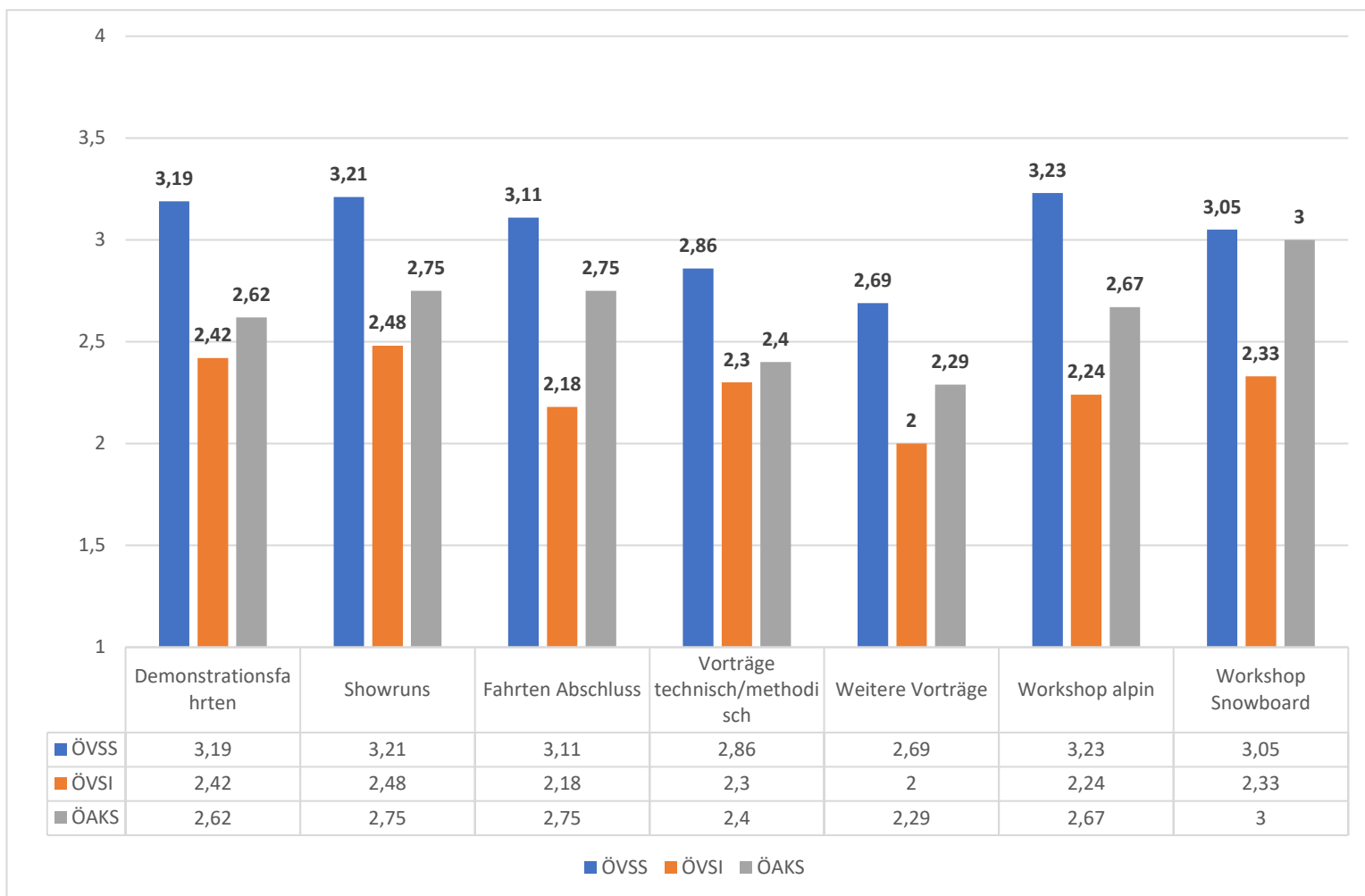

Tabelle 49: Anzahl Showruns pro Nation (gewünscht)

		Anzahl "SHOWRUNS" pro Nation					
		1	2	3	4	5 und mehr	Summe
		Anzahl	Anzahl	Anzahl	Anzahl	Anzahl	Antworten
Geschlecht	Männlich	1	32	18	9	3	63
	Weiblich	1	4	1	2	0	8
	Divers	0	0	0	0	0	0
Alter	20-29	0	5	2	3	0	10
	30-39	1	4	1	3	1	10
	40-49	0	10	5	1	0	16
	50-59	0	8	3	1	2	14
	60-69	1	7	7	2	0	17
	70 älter	0	2	1	1	0	4
	Verband	ÖSSV	0	19	11	6	2
ÖVSI		2	11	6	4	1	24
ÖAKS		0	5	2	1	0	8
Ich war in Levi als	Teilnehmer	2	23	15	9	3	52
	Demonstrator	0	10	3	0	0	13
	Delegation	0	3	1	2	0	6
Kongressteilnahmen	0	1	4	3	5	0	13
	1	0	11	6	2	0	19
	2	0	7	4	0	1	12
	3	0	4	3	1	1	9
	4	1	2	1	0	1	5
	5 und mehr	0	8	2	3	0	13

Abbildung 49a: Anzahl Showruns pro Nation (gewünscht) nach Rolle

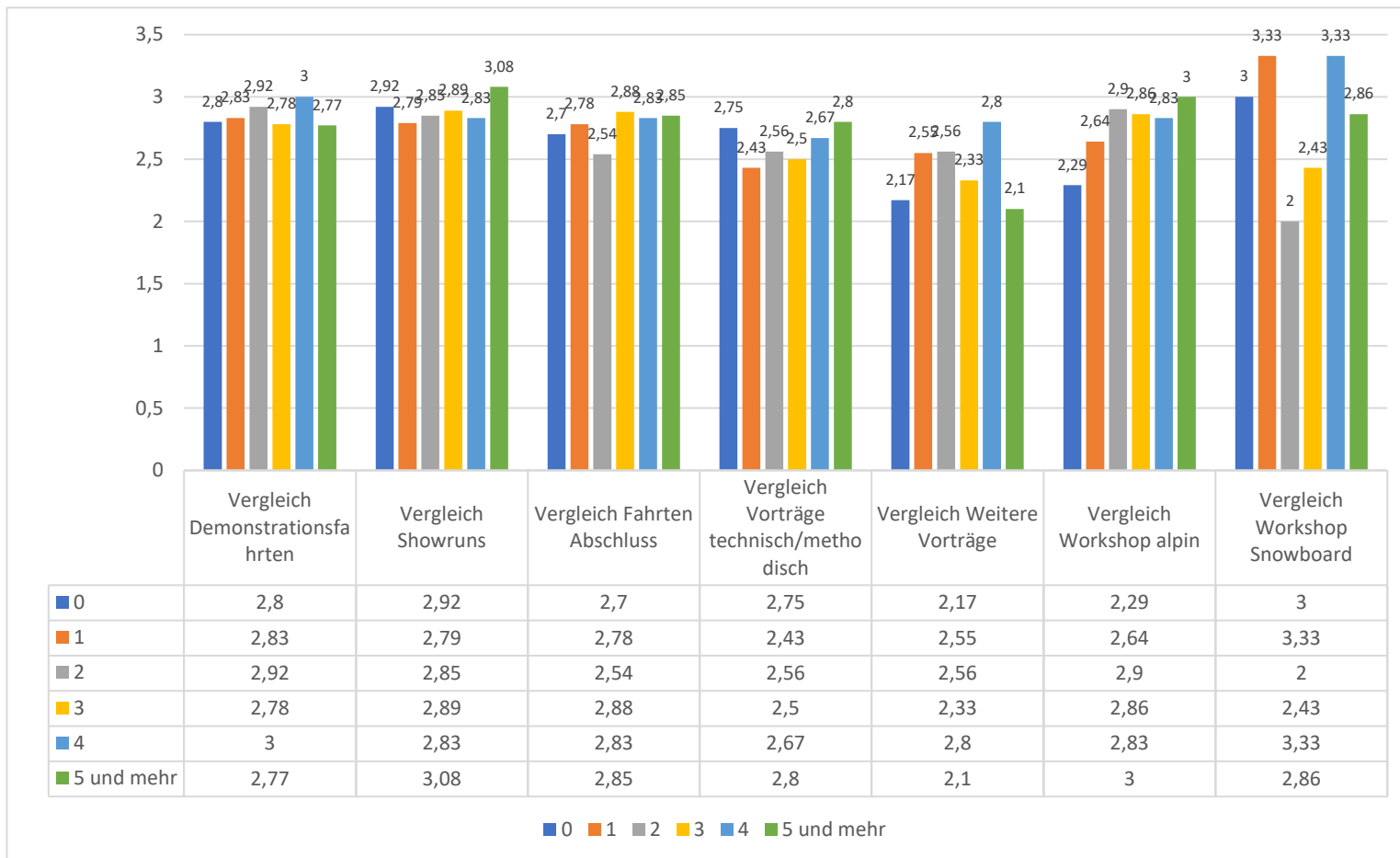

Abbildung 49b: Anzahl Showruns pro Nation (gewünscht) nach Verband



Abbildung 49c: Anzahl Showruns pro Nation (gewünscht) nach Alter

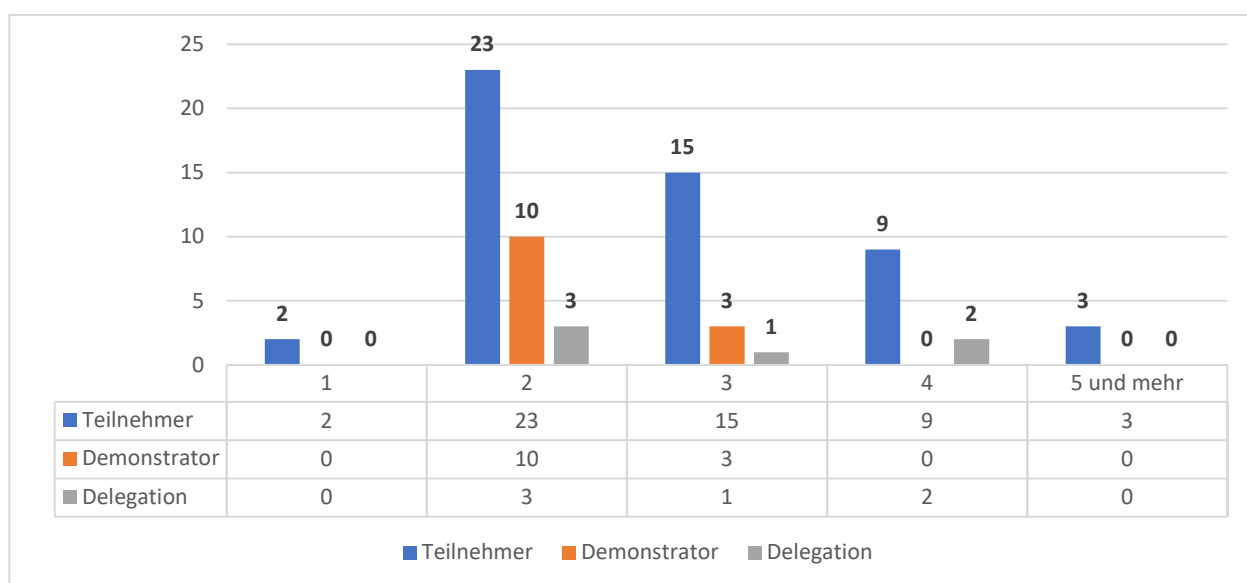

Abbildung 49d: Anzahl Showruns pro Nation (gewünscht) nach Kongressteilnahmen (bisher)

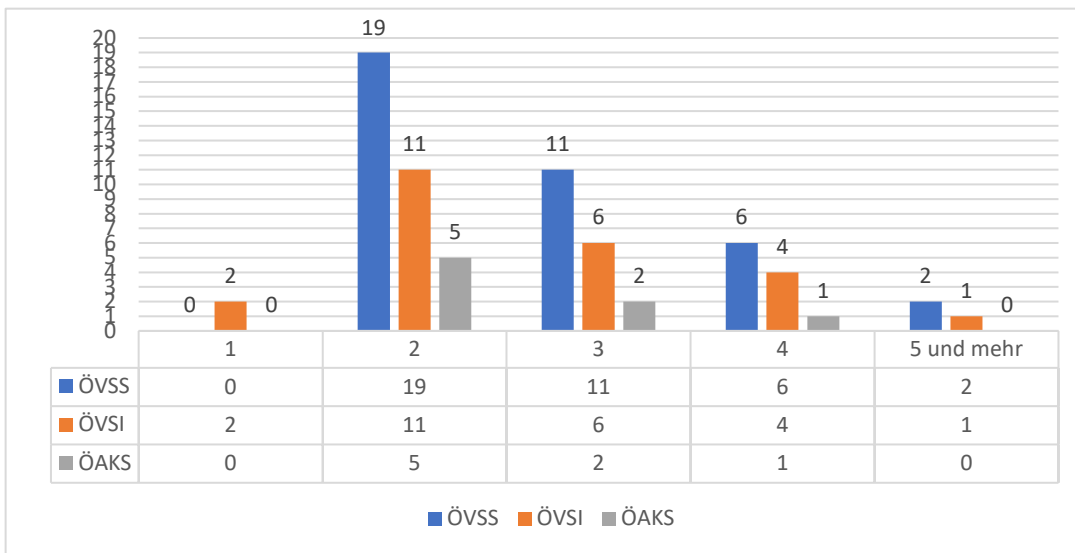

**Tabelle 50: Welche Themen sind mir wichtig
Skitechnik, Skimethodik, Gästeangebot nach Rolle**

(Mittelwerte, 1= Gar nicht wichtig, 2 = Weniger wichtig, 3 = Wichtig, 4 = Sehr wichtig)

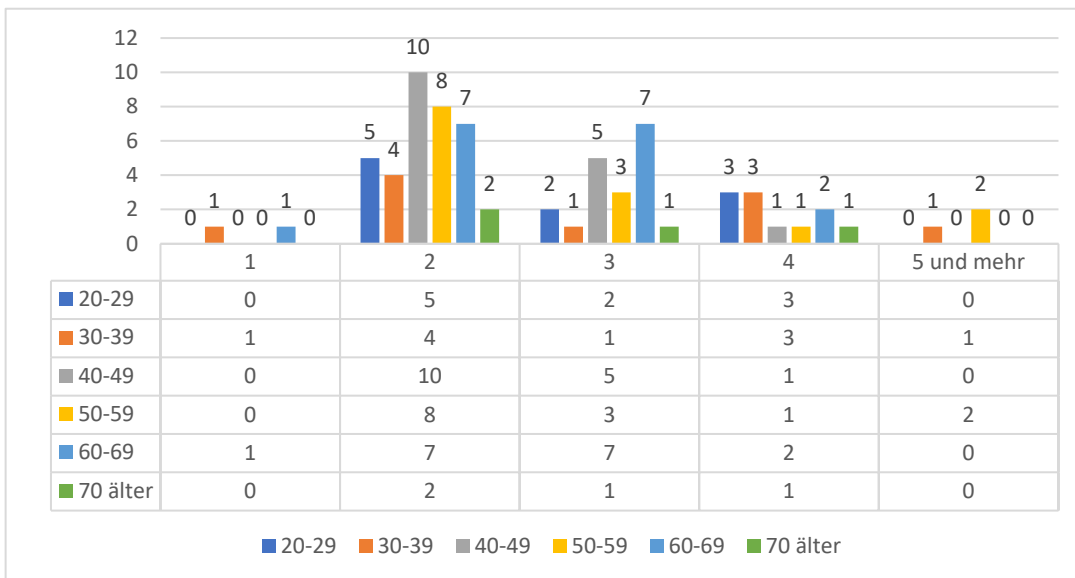
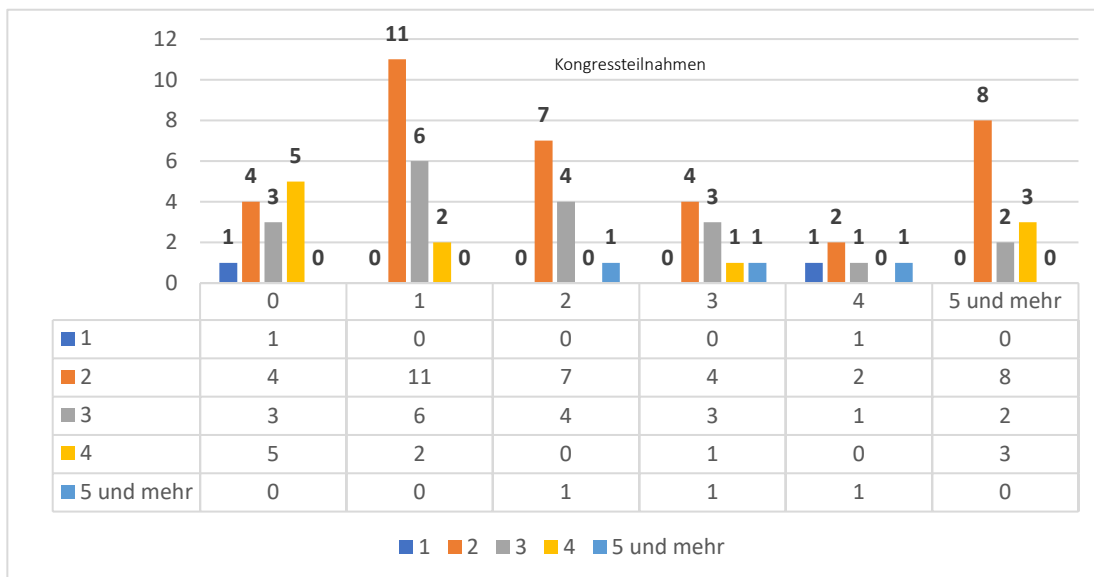
Ich war in Levi als		Skitechnische Entwicklung	Skimethodische Entwicklungen	Gästeangebot Entwicklung
Teilnehmer	Mittelwert	3,21	3,30	2,64
	N	53	53	53
Demonstrator	Mittelwert	3,69	3,54	3,23
	N	13	13	13
Delegation	Mittelwert	3,14	3,71	3,29
	N	7	7	7
Insgesamt	Mittelwert	3,29	3,38	2,81
	N	73	73	73

**Abbildung 50: Welche Themen sind mir wichtig?
Skitechnik, Skimethodik, Gästeangebot nach Rolle**

(Mittelwerte, 1= Gar nicht wichtig, 2 = Weniger wichtig, 3 = Wichtig, 4 = Sehr wichtig)

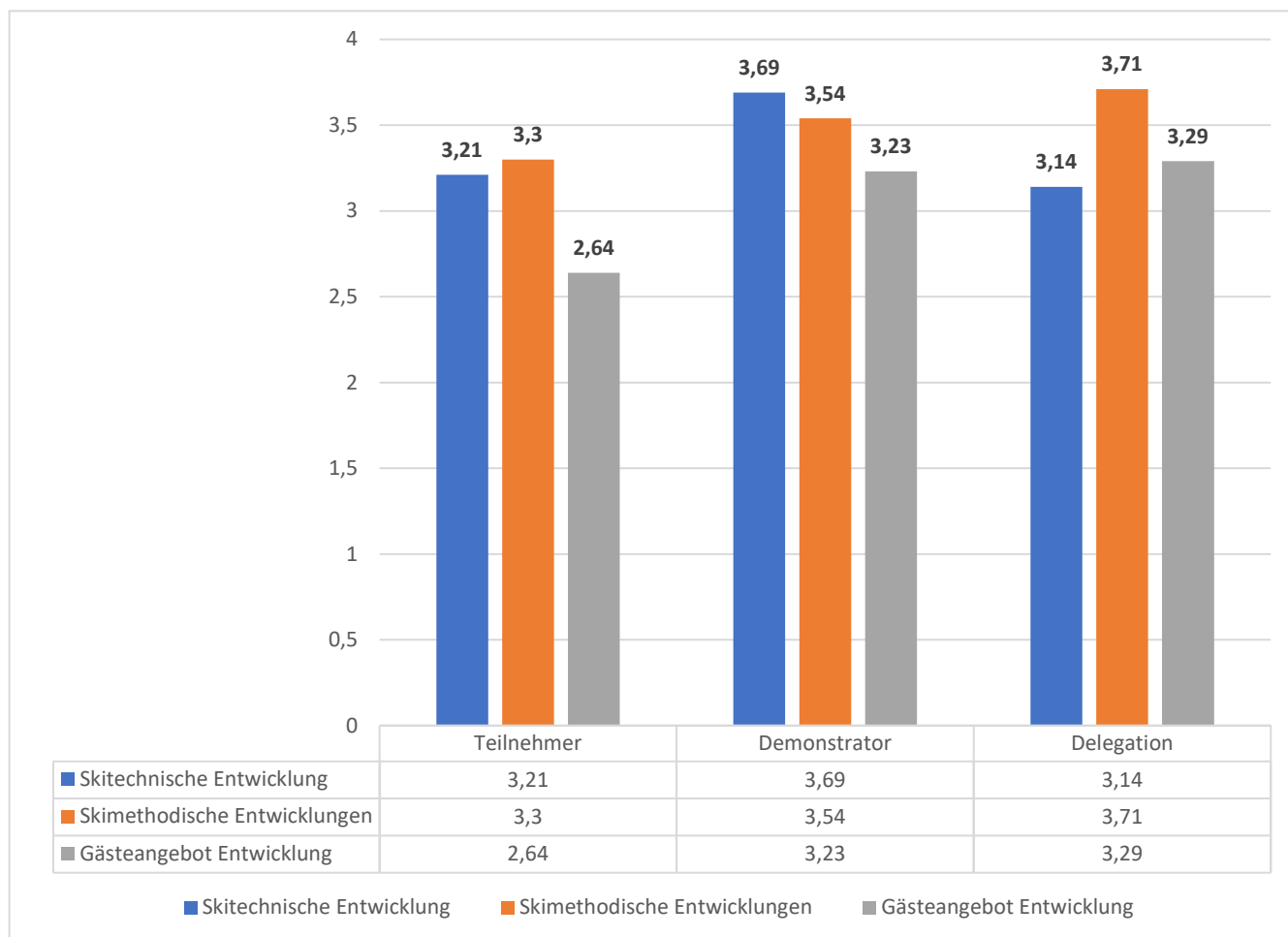

**Tabelle 51: Welche Themen sind mir wichtig
Skitechnik, Skimethodik, Gästeangebot nach Alter**

(Mittelwerte, 1= Gar nicht wichtig, 2 = Weniger wichtig, 3 = Wichtig, 4 = Sehr wichtig)

Alter		Skitechnische Entwicklung	Skimethodische Entwicklungen	Gästeangebot Entwicklung
20-29	Mittelwert	3,50	3,10	2,70
	N	10	10	10
30-39	Mittelwert	3,55	3,45	2,91
	N	11	11	11
40-49	Mittelwert	3,44	3,38	3,06
	N	16	16	16
50-59	Mittelwert	3,00	3,60	2,73
	N	15	15	15
60-69	Mittelwert	3,18	3,29	2,76
	N	17	17	17
70 älter	Mittelwert	3,00	3,50	2,25
	N	4	4	4
Insgesamt	Mittelwert	3,29	3,38	2,81
	N	73	73	73

**Abbildung 36: Welche Themen sind mir wichtig?
Skitechnik, Skimethodik, Gästeangebot nach Alter**

(Mittelwerte, 1= Gar nicht wichtig, 2 = Weniger wichtig, 3 = Wichtig, 4 = Sehr wichtig)



Tabelle 52: Welche Themen sind mir wichtig ?

Skitechnik, Skimethodik, Gästeangebot nach Verband

(Mittelwerte, 1= Gar nicht wichtig, 2 = Weniger wichtig, 3 = Wichtig, 4 = Sehr wichtig)

Verband		Skitechnische Entwicklung	Skimethodische Entwicklungen	Gästeangebot Entwicklung
ÖSSV	Mittelwert	3,45	3,39	3,18
	N	38	38	38
ÖVSI	Mittelwert	3,28	3,24	2,36
	N	25	25	25
ÖAKS	Mittelwert	2,56	3,67	2,44
	N	9	9	9
Insgesamt	Mittelwert	3,28	3,37	2,81
	N	72	72	72

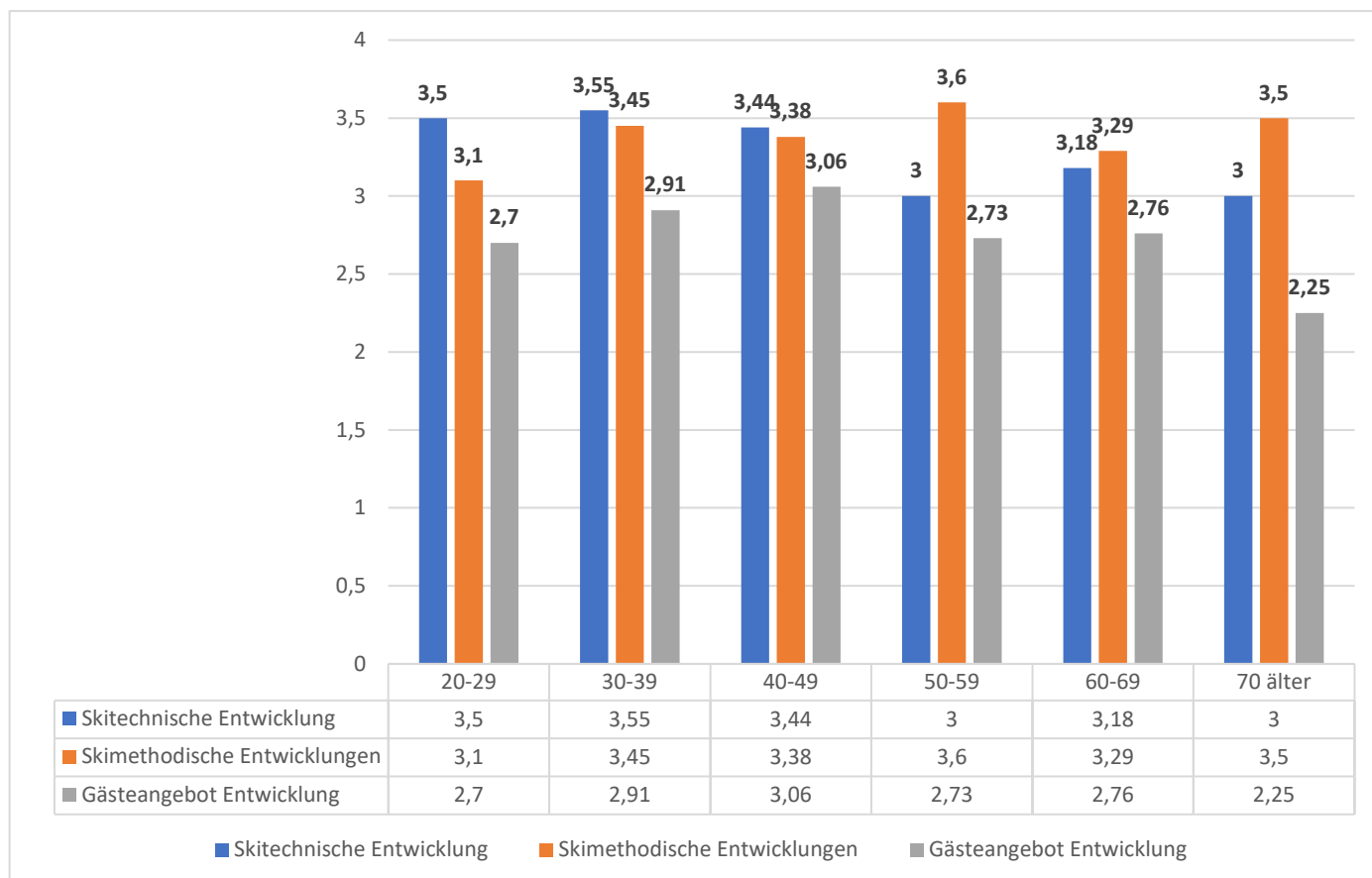
Abbildung 52: Welche Themen sind mir wichtig?

Skitechnik, Skimethodik, Gästeangebot nach Verband

(Mittelwerte, 1= Gar nicht wichtig, 2 = Weniger wichtig, 3 = Wichtig, 4 = Sehr wichtig)



Tabelle 53: Welche Themen sind mir wichtig?

Skitechnik, Skimethodik, Gästeangebot nach Kongressteilnahme

(Mittelwerte, 1= Gar nicht wichtig, 2 = Weniger wichtig, 3 = Wichtig, 4 = Sehr wichtig)

Kongressteilnahmen		Skitechnische Entwicklung	Skimethodische Entwicklungen	Gästeangebot Entwicklung
0	Mittelwert	3,31	3,38	2,77
	N	13	13	13
1	Mittelwert	3,42	3,53	2,84
	N	19	19	19
2	Mittelwert	3,31	3,38	2,69
	N	13	13	13
3	Mittelwert	3,22	3,11	2,89
	N	9	9	9
4	Mittelwert	3,00	3,50	3,17
	N	6	6	6
5 und mehr	Mittelwert	3,23	3,31	2,69
	N	13	13	13
Insgesamt	Mittelwert	3,29	3,38	2,81
	N	73	73	73

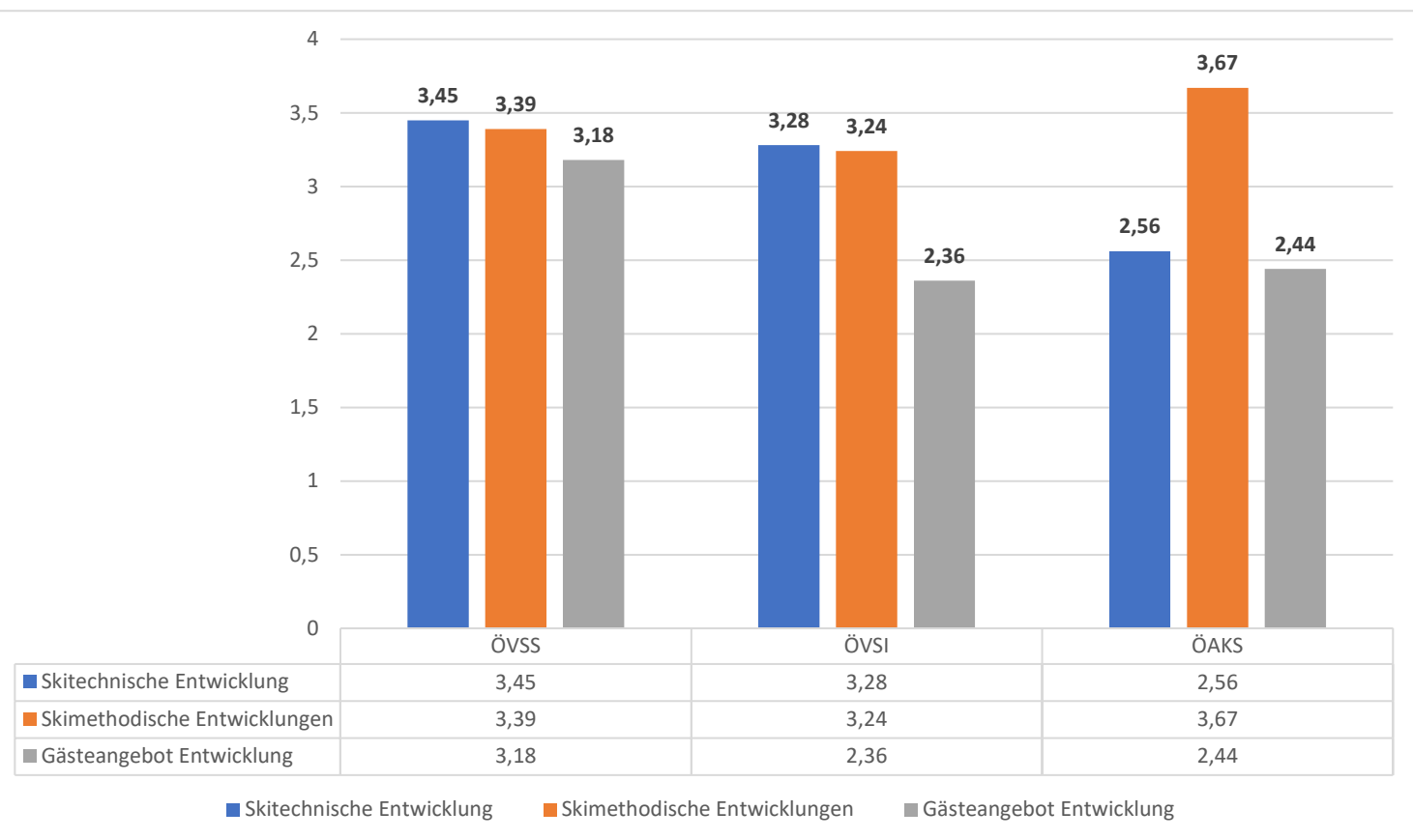
Abbildung 53: Welche Themen sind mir wichtig?

Skitechnik, Skimethodik, Gästeangebot nach Kongressteilnahme

(Mittelwerte, 1= Gar nicht wichtig, 2 = Weniger wichtig, 3 = Wichtig, 4 = Sehr wichtig)



Tabelle 54: Welche Themen sind mir wichtig? Skitechnik, Skimethodik, Gästeangebot

(Mittelwerte, 1= Gar nicht wichtig, 2 = Weniger wichtig, 3 = Wichtig, 4 = Sehr wichtig)

	Skitechnische Entwicklung	Skimethodische Entwicklungen	Gästeangebot Entwicklung
Teilnehmer	3,21	3,3	2,64
Demonstrator	3,69	3,54	3,23
Delegation	3,14	3,71	3,29
20-29	3,5	3,1	2,7
30-39	3,55	3,45	2,91
40-49	3,44	3,38	3,06
50-59	3	3,6	2,73
60-69	3,18	3,29	2,76
70 älter	3	3,5	2,25
ÖSSV	3,45	3,39	3,18
ÖVSI	3,28	3,24	2,36
ÖAKS	2,56	3,67	2,44
0	3,31	3,38	2,77
1	3,42	3,53	2,84
2	3,31	3,38	2,69
3	3,22	3,11	2,89
4	3	3,5	3,17
5 und mehr	3,23	3,31	2,69
Insgesamt Mittelwert	3,29	3,38	2,81
Insgesamt Anzahl	73	73	73

Tabelle 55: Welche Themen sind mir wichtig? Skitechnik, Skimethodik, Gästeangebot

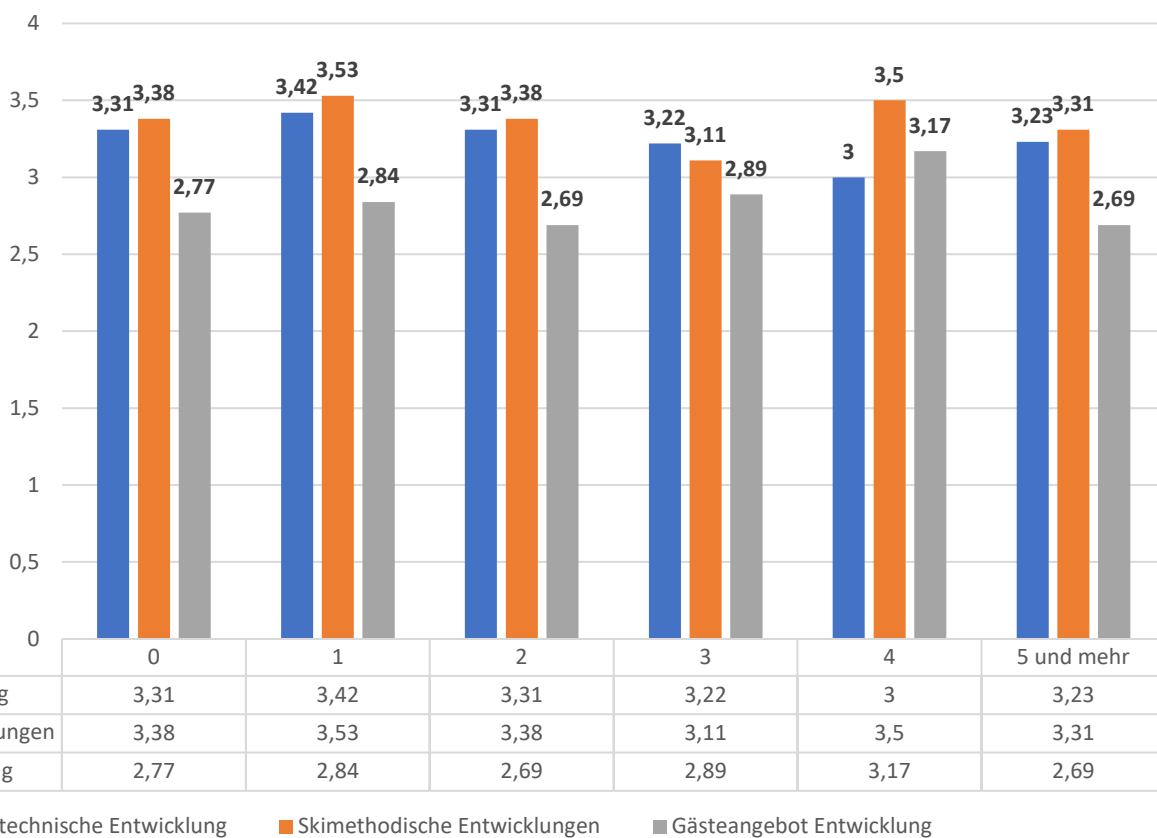
(Mittelwerte, 1= Gar nicht wichtig, 2 = Weniger wichtig, 3 = Wichtig, 4 = Sehr wichtig)



Tabelle 56: Welche Themen sind mir wichtig?

Geschlechtergleichheit, Umweltfragen, Sicherheit und Vorsorge nach Rolle

(Mittelwerte, 1= Gar nicht wichtig, 2 = Weniger wichtig, 3 = Wichtig, 4 = Sehr wichtig)

Ich war in Levi als		Geschlechtergleichheit	Umweltfragen	Sicherheit und Vorsorge
Teilnehmer	Mittelwert	2,06	2,75	2,91
	N	53	53	53
Demonstrator	Mittelwert	1,92	2,85	2,92
	N	13	13	13
Delegation	Mittelwert	2,86	3,29	3,00
	N	7	7	7
Insgesamt	Mittelwert	2,11	2,82	2,92
	N	73	73	73

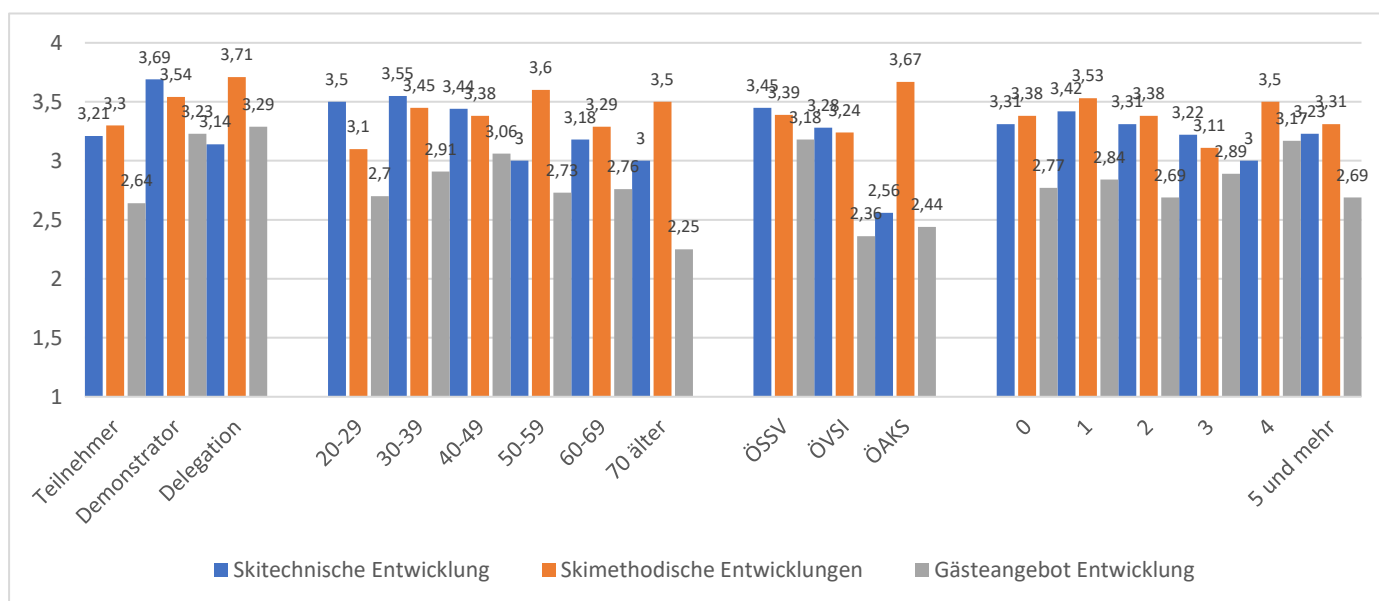
Abbildung 56: Welche Themen sind mir wichtig?

Geschlechtergleichheit, Umweltfragen, Sicherheit und Vorsorge nach Rolle

(Mittelwerte, 1= Gar nicht wichtig, 2 = Weniger wichtig, 3 = Wichtig, 4 = Sehr wichtig)



Tabelle 57: Welche Themen sind mir wichtig?

Geschlechtergleichheit, Umweltfragen, Sicherheit und Vorsorge nach Alter

(Mittelwerte, 1= Gar nicht wichtig, 2 = Weniger wichtig, 3 = Wichtig, 4 = Sehr wichtig)

Alter		Geschlechtergleichheit	Umweltfragen	Sicherheit und Vorsorge
20-29	Mittelwert	2,00	1,80	2,30
	N	10	10	10
30-39	Mittelwert	1,82	2,73	2,64
	N	11	11	11
40-49	Mittelwert	2,19	3,25	3,38
	N	16	16	16
50-59	Mittelwert	2,33	3,13	3,07
	N	15	15	15
60-69	Mittelwert	1,94	2,71	2,88
	N	17	17	17
70 älter	Mittelwert	2,75	3,25	3,00
	N	4	4	4
Insgesamt	Mittelwert	2,11	2,82	2,92
	N	73	73	73

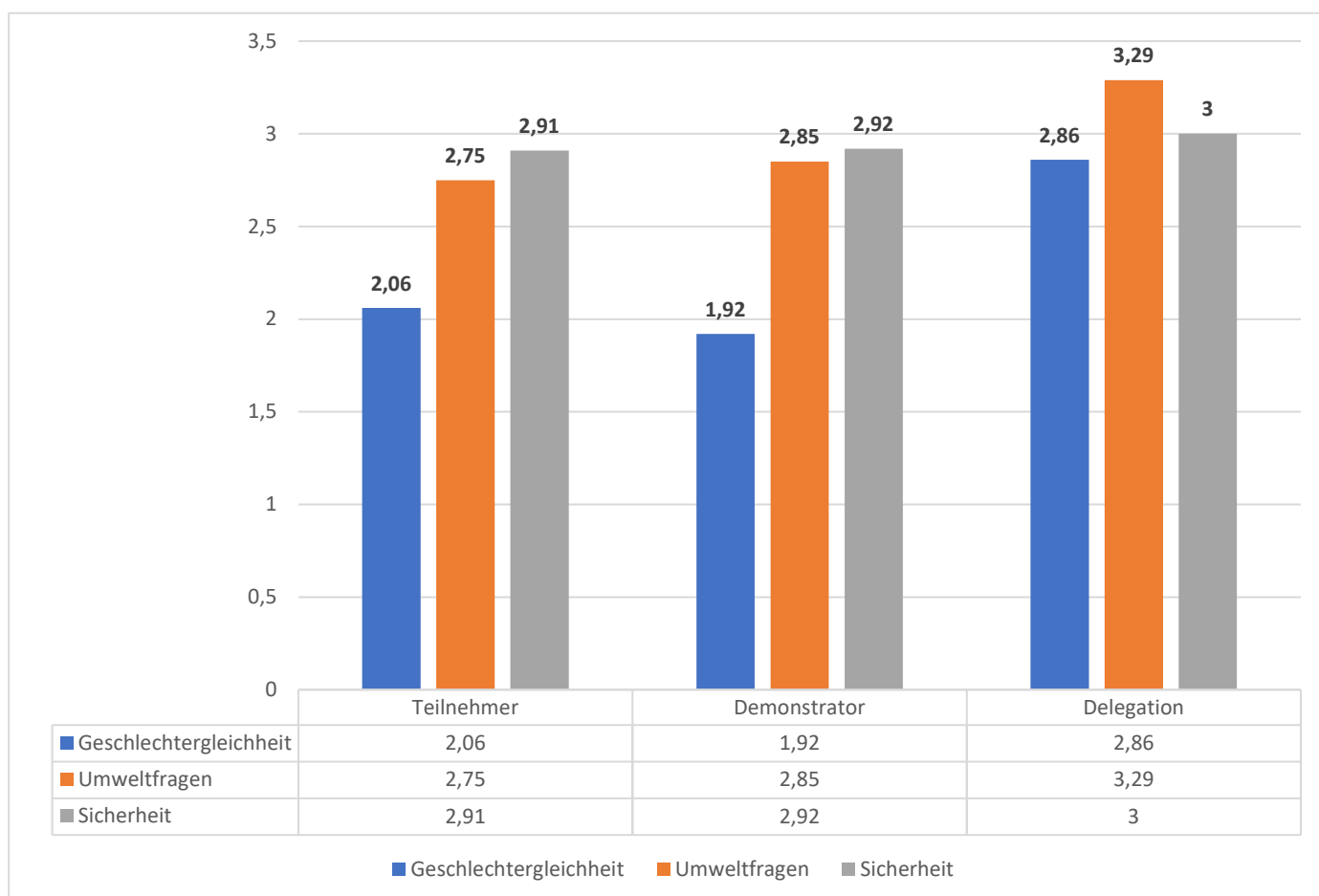
Abbildung 57: Welche Themen sind mir wichtig?

Geschlechtergleichheit, Umweltfragen, Sicherheit und Vorsorge nach Alter

(Mittelwerte, 1= Gar nicht wichtig, 2 = Weniger wichtig, 3 = Wichtig, 4 = Sehr wichtig)



Tabelle 58: Welche Themen sind mir wichtig?

Geschlechtergleichheit, Umweltfragen, Sicherheit und Vorsorge nach Verband

(Mittelwerte, 1= Gar nicht wichtig, 2 = Weniger wichtig, 3 = Wichtig, 4 = Sehr wichtig)

Verband		Geschlechtergleichheit	Umweltfragen	Sicherheit und Vorsorge
ÖVSS	Mittelwert	1,95	2,82	2,87
	N	38	38	38
ÖVSI	Mittelwert	2,16	2,60	2,76
	N	25	25	25
ÖAKS	Mittelwert	2,44	3,33	3,56
	N	9	9	9
Insgesamt	Mittelwert	2,08	2,81	2,92
	N	72	72	72

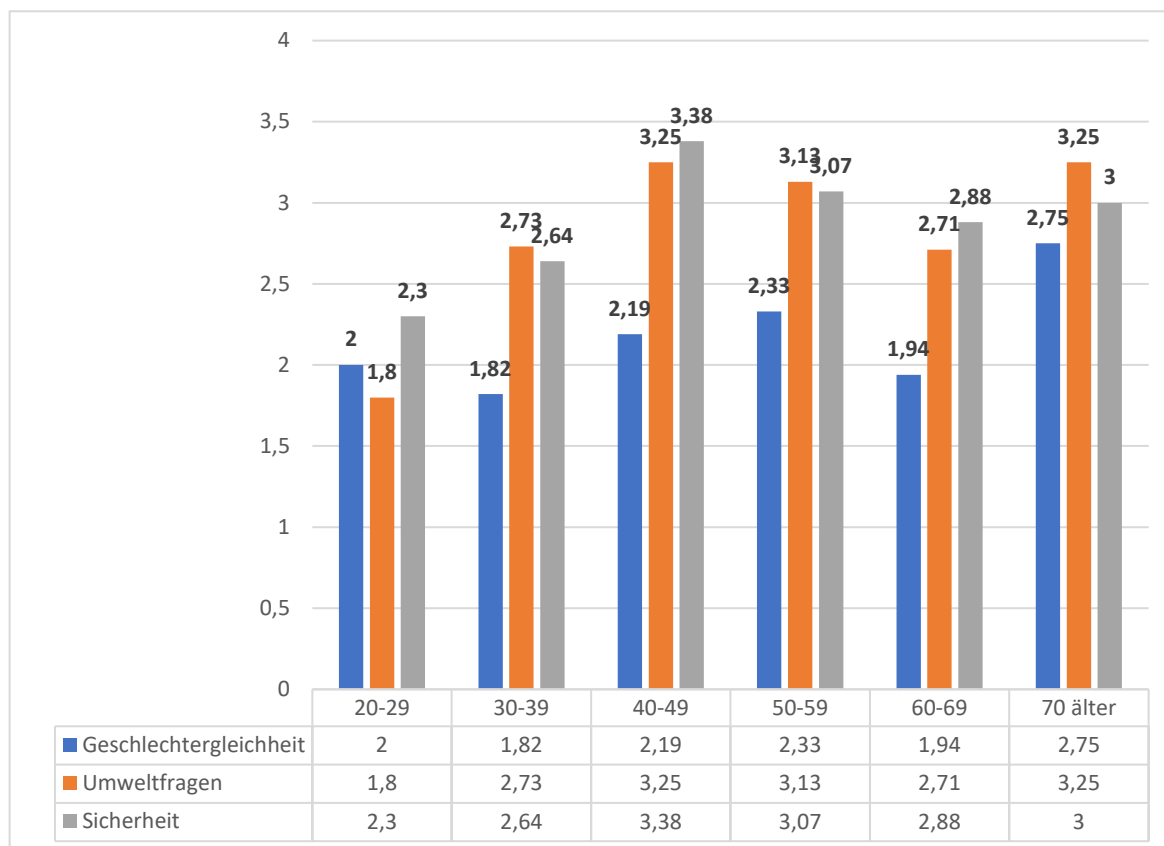
Abbildung 58: Welche Themen sind mir wichtig?

Geschlechtergleichheit, Umweltfragen, Sicherheit und Vorsorge nach Verband

(Mittelwerte, 1= Gar nicht wichtig, 2 = Weniger wichtig, 3 = Wichtig, 4 = Sehr wichtig)



Tabelle 59: Welche Themen sind mir wichtig?

Geschlechtergleichheit, Umweltfragen, Sicherheit und Vorsorge nach Teilnahmen

(Mittelwerte, 1= Gar nicht wichtig, 2 = Weniger wichtig, 3 = Wichtig, 4 = Sehr wichtig)

Kongressteilnahmen		Geschlechtergleichheit	Umweltfragen	Sicherheit und Vorsorge
0	Mittelwert	2,31	3,08	3,15
	N	13	13	13
1	Mittelwert	2,00	2,53	2,74
	N	19	19	19
2	Mittelwert	2,08	2,62	2,85
	N	13	13	13
3	Mittelwert	1,67	2,89	2,89
	N	9	9	9
4	Mittelwert	1,67	2,83	2,67
	N	6	6	6
5 und mehr	Mittelwert	2,62	3,15	3,15
	N	13	13	13
Insgesamt	Mittelwert	2,11	2,82	2,92
	N	73	73	73

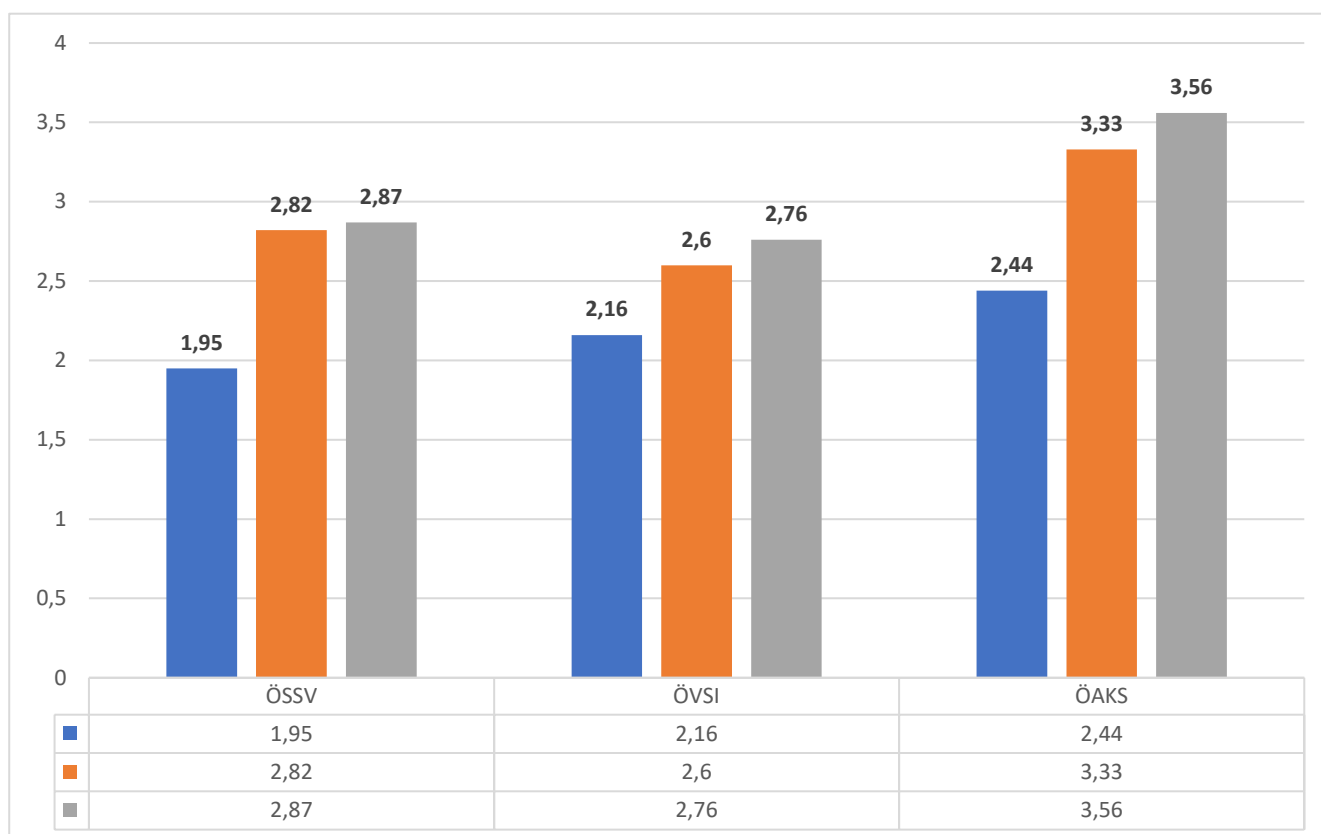
Abbildung 59: Welche Themen sind mir wichtig?

Geschlechtergleichheit, Umweltfragen, Sicherheit und Vorsorge nach Teilnahmen

(Mittelwerte, 1= Gar nicht wichtig, 2 = Weniger wichtig, 3 = Wichtig, 4 = Sehr wichtig)



Tabelle 60: Welche Themen sind mir wichtig? Geschlechtergleichheit, Umweltfragen, Sicherheit und Vorsorge

(Mittelwerte, 1= Gar nicht wichtig, 2 = Weniger wichtig, 3 = Wichtig, 4 = Sehr wichtig)

	Geschlechtergleichheit	Umweltfragen	Sicherheit
Männlich	2,13	2,84	2,92
Weiblich	2,00	2,67	2,89
Insgesamt	2,11	2,82	2,89
Teilnehmer	2,06	2,75	2,91
Demonstrator	1,92	2,85	2,92
Delegation	2,86	3,29	3
20-29	2	1,8	2,3
30-39	1,82	2,73	2,64
40-49	2,19	3,25	3,38
50-59	2,33	3,13	3,07
60-69	1,94	2,71	2,88
70 älter	2,75	3,25	3
ÖSSV	1,95	2,82	2,87
ÖVSI	2,16	2,6	2,76
ÖAKS	2,44	3,33	3,56
0	2,31	3,08	3,15
1	2	2,53	2,74
2	2,08	2,62	2,85
3	1,67	2,83	2,67
4	1,67	2,83	2,67
5 und mehr	2,62	3,15	3,15

Abbildung 60: Welche Themen sind mir wichtig? Geschlechtergleichheit, Umweltfragen, Sicherheit und Vorsorge

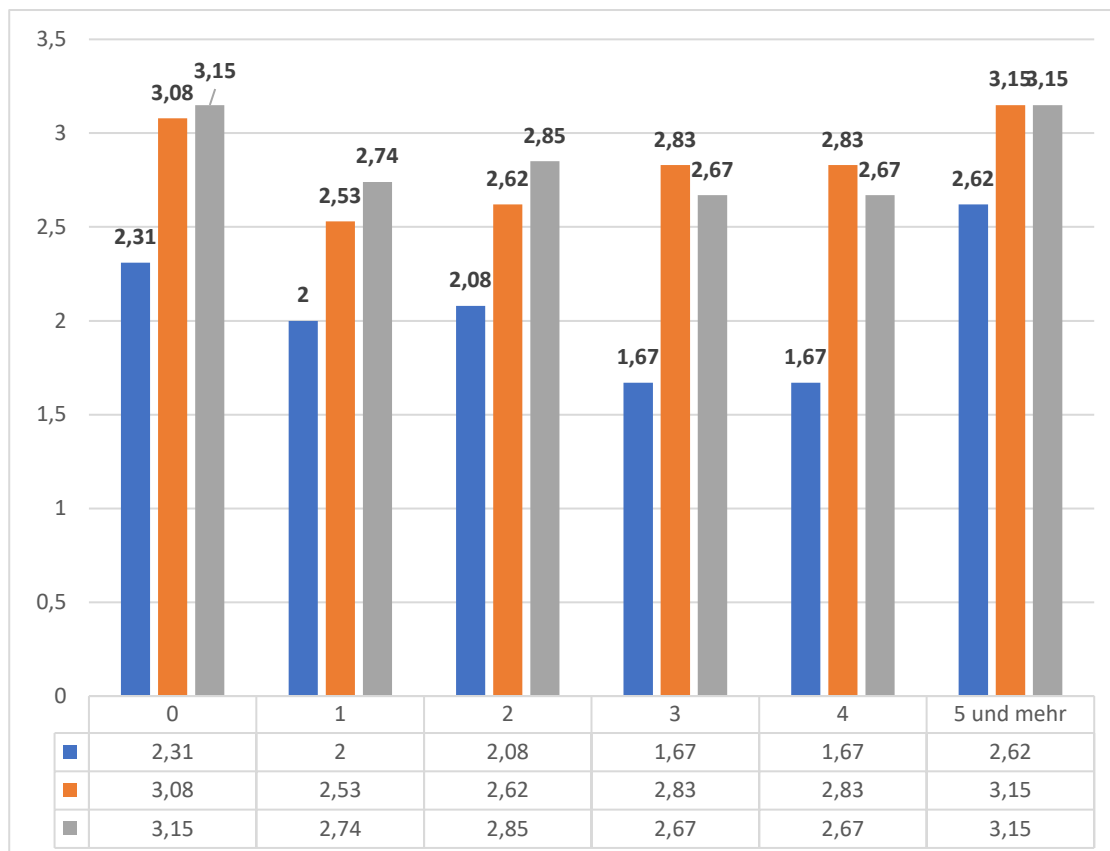
(Mittelwerte, 1= Gar nicht wichtig, 2 = Weniger wichtig, 3 = Wichtig, 4 = Sehr wichtig)



Tabelle 61: Welche Themen sind mir wichtig?

Schneesportunterricht/Schneesportschulen, Vereine, Schulen nach Rolle

		Schneesportunterricht Schneesportschulen	Schneesportunterricht Vereine	Schneesportunterricht Schulen/Hochschule
Teilnehmer	Mittelwert	2,98	3,19	2,91
	N	53	53	53
Demonstrator	Mittelwert	3,69	2,92	2,92
	N	13	13	13
Delegation	Mittelwert	3,71	3,14	3,29
	N	7	7	7
Insgesamt	Mittelwert	3,18	3,14	2,95
	N	73	73	73

Abbildung 61: Welche Themen sind mir wichtig?

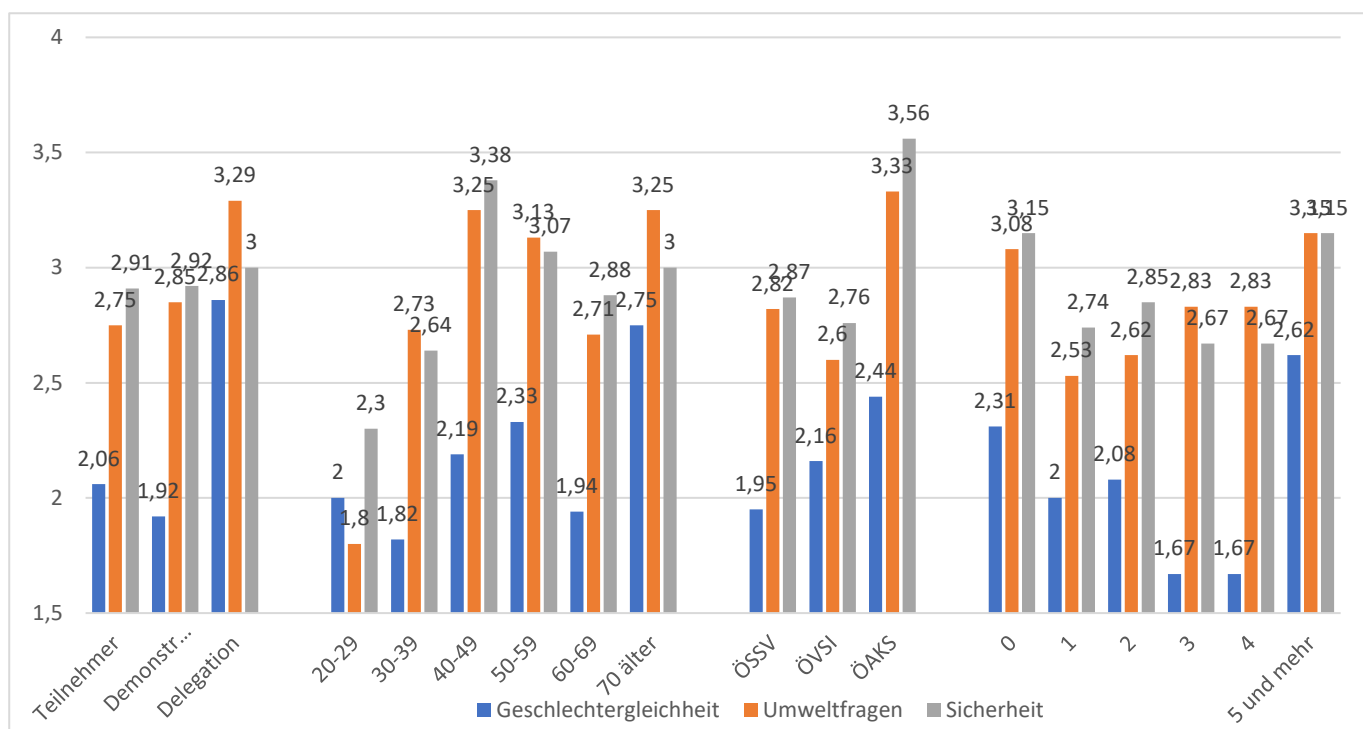
Schneesportunterricht/Schneesportschulen, Vereine, Schulen nach Rolle

(Mittelwerte, 1= Gar nicht wichtig, 2 = Weniger wichtig, 3 = Wichtig, 4 = Sehr wichtig)



Tabelle 62: Welche Themen sind mir wichtig?

Schneesportunterricht/Schneesportschulen, Vereine, Schulen nach Alter

(Mittelwerte, 1= Gar nicht wichtig, 2 = Weniger wichtig, 3 = Wichtig, 4 = Sehr wichtig)

Alter		Schneesportunterricht Schneesportschulen	Schneesportunterricht Vereine	Schneesportunterricht Schulen/Hochschule
20-29	Mittelwert	2,70	3,10	2,20
	N	10	10	10
30-39	Mittelwert	3,55	3,55	3,55
	N	11	11	11
40-49	Mittelwert	3,31	3,25	3,44
	N	16	16	16
50-59	Mittelwert	3,13	3,07	3,33
	N	15	15	15
60-69	Mittelwert	3,12	3,29	2,82
	N	17	17	17
70 älter	Mittelwert	3,25	3,25	3,25
	N	4	4	4
Insgesamt	Mittelwert	3,18	3,14	2,95
	N	73	73	73

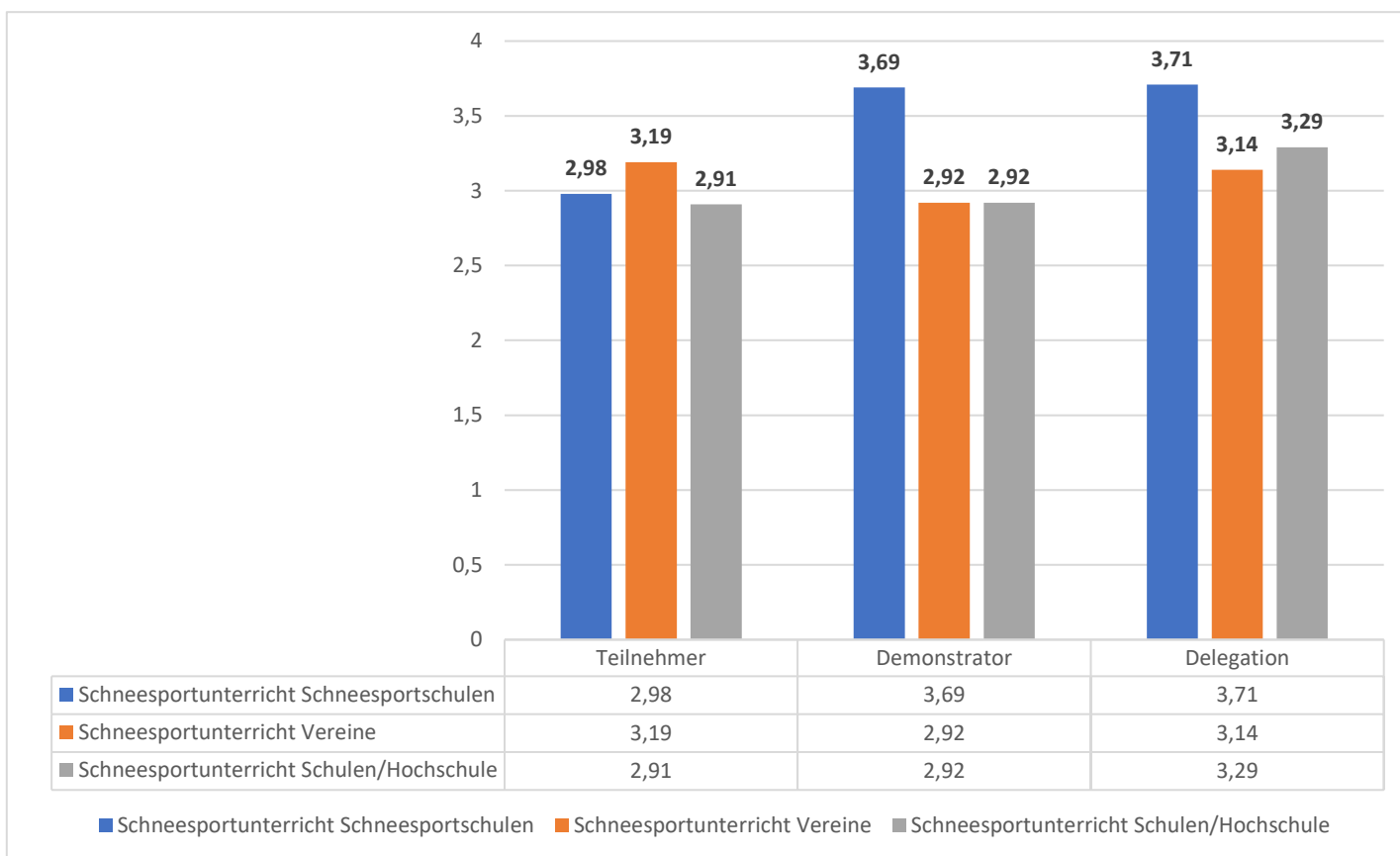
Abbildung 62: Welche Themen sind mir wichtig?

Schneesportunterricht/Schneesportschulen, Vereine, Schulen nach Alter

(Mittelwerte, 1= Gar nicht wichtig, 2 = Weniger wichtig, 3 = Wichtig, 4 = Sehr wichtig)



Tabelle 63: Welche Themen sind mir wichtig?

Schneesportunterricht/Schneesportschulen, Vereine, Schulen nach Verband

(Mittelwerte, 1= Gar nicht wichtig, 2 = Weniger wichtig, 3 = Wichtig, 4 = Sehr wichtig)

Verband		Schneesportunterricht Schneesportschulen	Schneesportunterricht Vereine	Schneesportunterricht Schulen/Hochschule
ÖSSV	Mittelwert	3,53	2,97	2,87
	N	38	38	38
ÖVSI	Mittelwert	2,72	3,60	2,80
	N	25	25	25
ÖAKS	Mittelwert	2,89	2,56	3,67
	N	9	9	9
Insgesamt	Mittelwert	3,17	3,14	2,94
	N	72	72	72

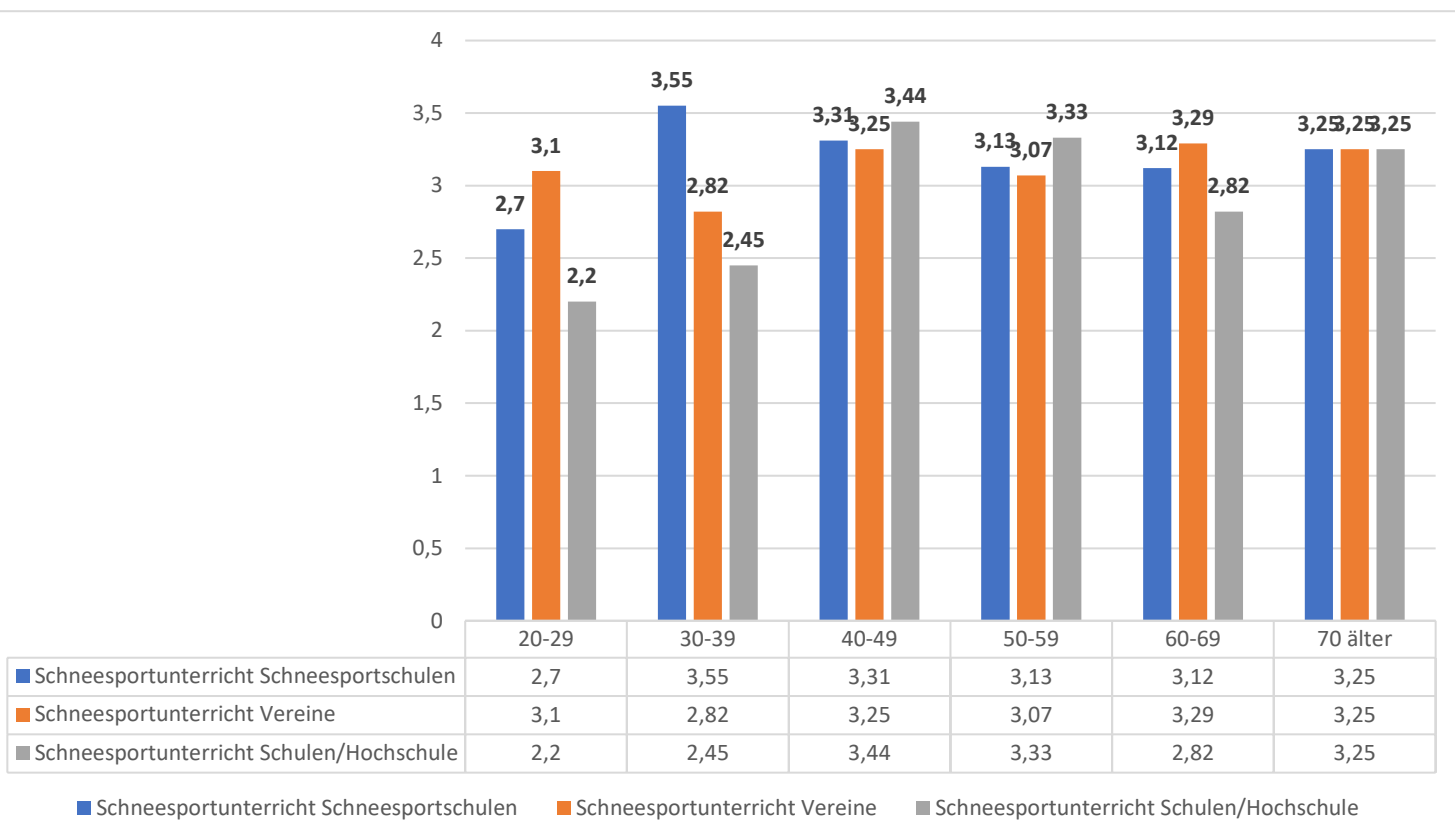
Abbildung 63: Welche Themen sind mir wichtig?

Schneesportunterricht/Schneesportschulen, Vereine, Schulen nach Verband

(Mittelwerte, 1= Gar nicht wichtig, 2 = Weniger wichtig, 3 = Wichtig, 4 = Sehr wichtig)



Tabelle 64: Welche Themen sind mir wichtig?

Schneesportunterricht/Schneesportschulen, Vereine, Schulen nach Kongressteilnahme

(Mittelwerte, 1= Gar nicht wichtig, 2 = Weniger wichtig, 3 = Wichtig, 4 = Sehr wichtig)

Kongressteilnahmen		Schneesportunterricht Schneesportschulen	Schneesportunterricht Vereine	Schneesportunterricht Schulen/Hochschule
0	Mittelwert	2,77	3,15	2,92
	N	13	13	13
1	Mittelwert	3,26	2,95	3,00
	N	19	19	19
2	Mittelwert	2,92	3,15	2,77
	N	13	13	13
3	Mittelwert	3,44	2,89	2,78
	N	9	9	9
4	Mittelwert	3,67	3,33	3,50
	N	6	6	6
5 und mehr	Mittelwert	3,31	3,46	2,92
	N	13	13	13
Insgesamt	Mittelwert	3,18	3,14	2,95
	N	73	73	73

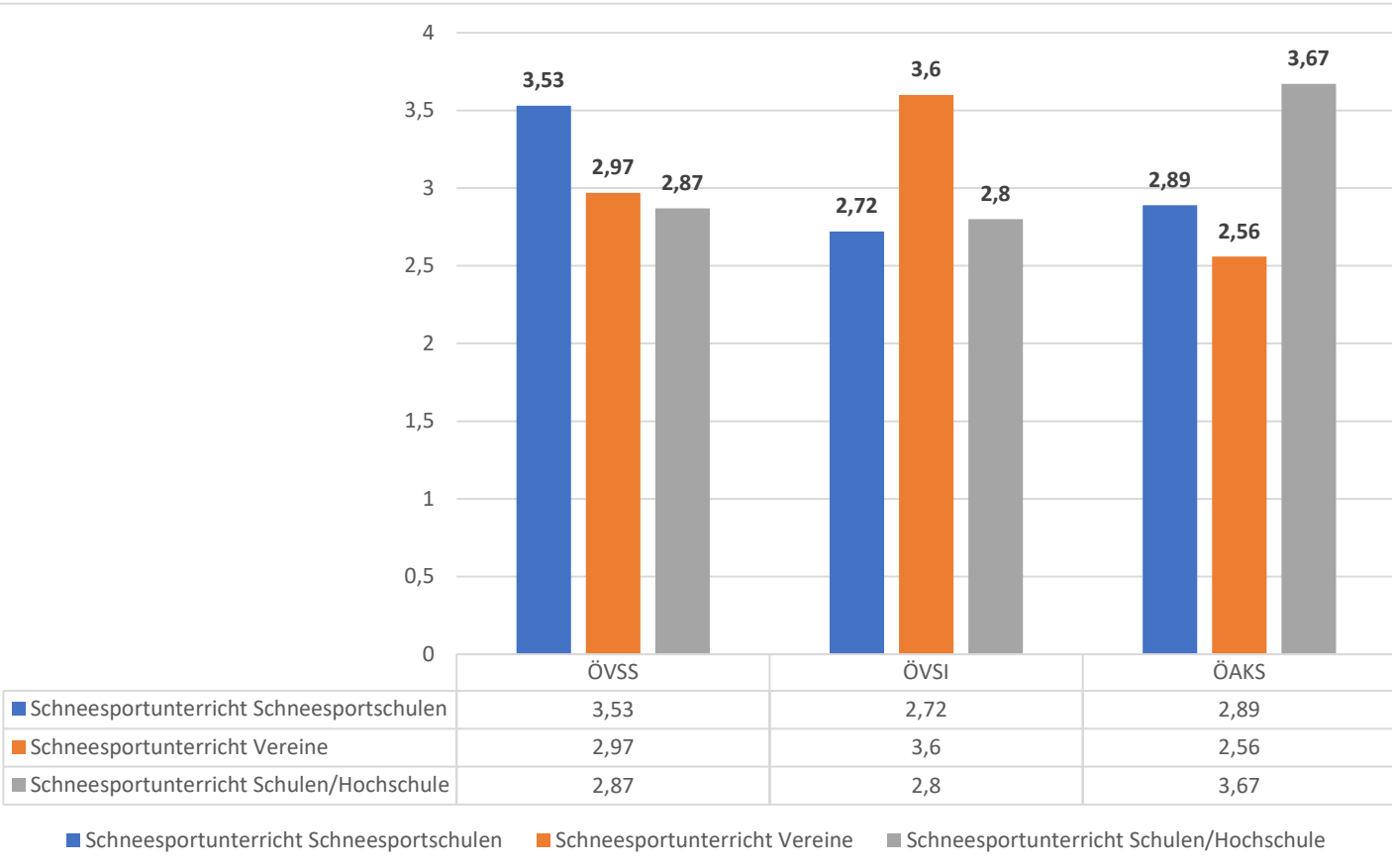
Abbildung 64: Welche Themen sind mir wichtig?

Schneesportunterricht/Schneesportschulen, Vereine, Schulen nach Kongressteilnahme

(Mittelwerte, 1= Gar nicht wichtig, 2 = Weniger wichtig, 3 = Wichtig, 4 = Sehr wichtig)



Tabelle 65: Welche Themen sind mir wichtig? Schneesportunterricht/Schneesportschulen, Vereine, Schulen

(Mittelwerte, 1= Gar nicht wichtig, 2 = Weniger wichtig, 3 = Wichtig, 4 = Sehr wichtig)

	Schneesportunterricht Schneesportschulen	Schneesportunterricht Vereine	Schneesportunterricht Schulen/Hochschule
Teilnehmer	2,98	3,19	2,91
Demonstrator	3,69	2,92	2,92
Delegation	3,71	3,14	3,29
20-29	2,7	3,1	2,2
30-39	3,55	3,55	3,55
40-49	3,31	3,25	3,44
50-59	3,13	3,07	3,33
60-69	3,12	3,29	2,82
70 älter	3,25	3,25	3,25
ÖSSV	3,53	2,97	2,87
ÖVSI	2,72	3,6	2,8
ÖAKS	2,89	2,56	3,67
0	2,77	3,15	2,92
1	3,26	2,95	3
2	2,92	3,15	2,77
3	3,44	2,89	2,78
4	3,67	3,33	3,5
5 und mehr	3,31	3,46	2,92
Insgesamt Mittelwert	3,29	3,38	2,81
Insgesamt Anzahl	73	73	73

Abbildung 65: Schneesportunterricht/Schneesportschulen, Vereine, Schulen

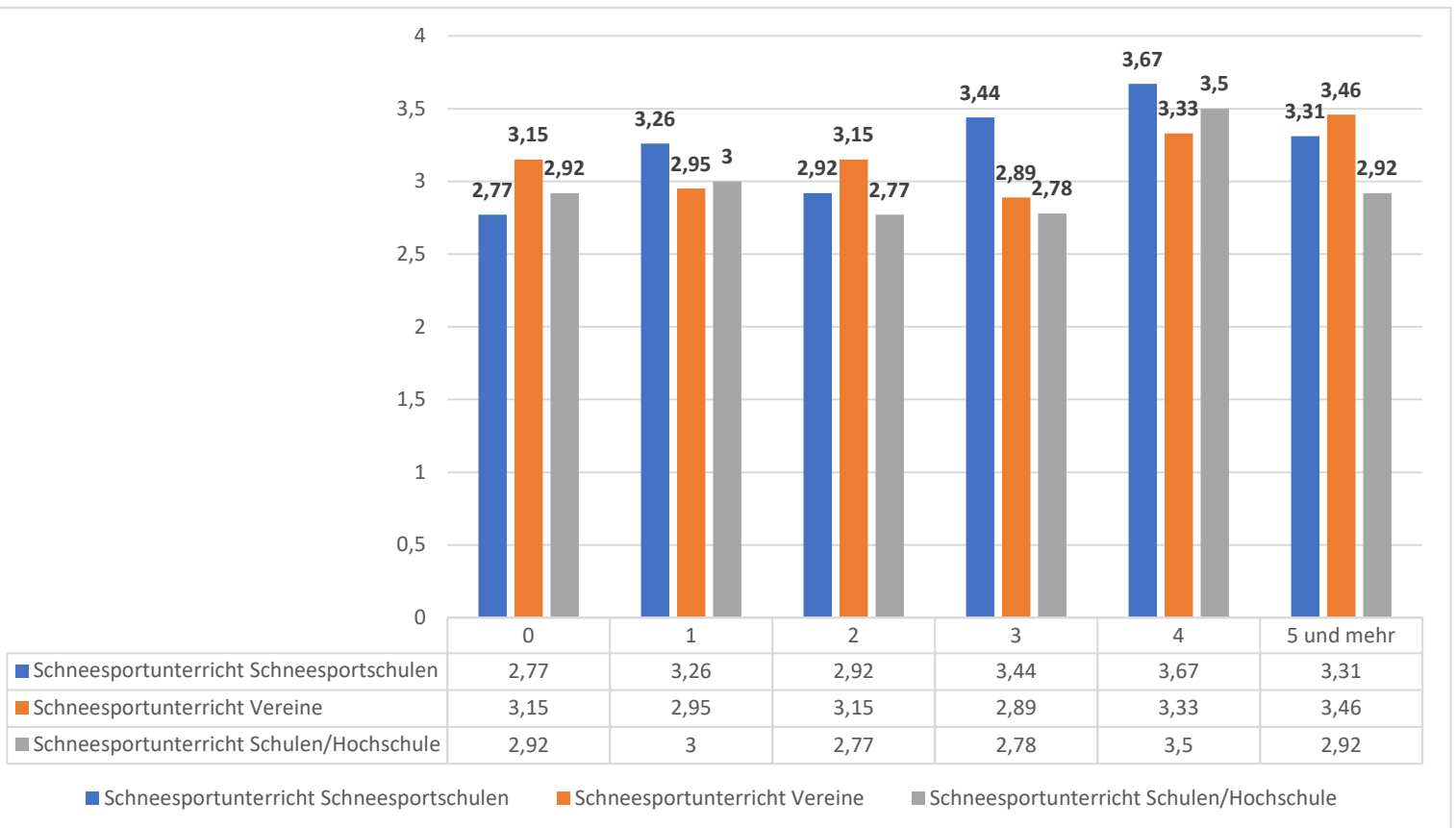

Tabelle 66: Welche Themen sind mir wichtig?

Ausbildungsgänge nach Rolle

(Mittelwerte, 1= Gar nicht wichtig, 2 = Weniger wichtig, 3 = Wichtig, 4 = Sehr wichtig)

Ich war in Levi als	Geschlecht	Mittelwert	N
Teilnehmer	Männlich	2,98	44
	Weiblich	3,56	9
	Insgesamt	3,08	53
Demonstrator	Männlich	3,23	13
	Insgesamt	3,23	13
Delegation	Männlich	3,43	7
	Insgesamt	3,43	7
Insgesamt	Männlich	3,08	64
	Weiblich	3,56	9
	Insgesamt	3,14	73

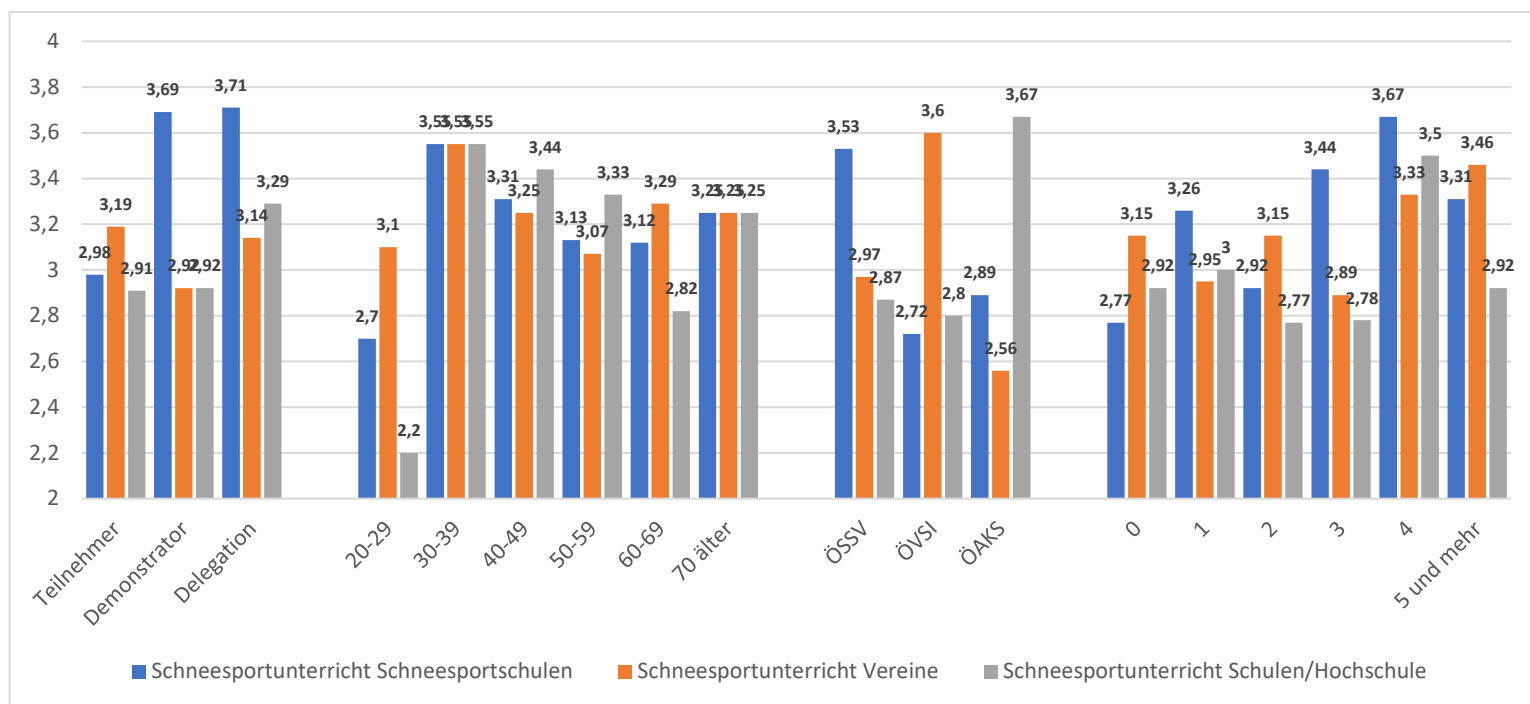
Abbildung 66: Welche Themen sind mir wichtig?

Ausbildungsgänge nach Rolle

(Mittelwerte, 1= Gar nicht wichtig, 2 = Weniger wichtig, 3 = Wichtig, 4 = Sehr wichtig)



Tabelle 67: Welche Themen sind mir wichtig? Ausbildungsgänge nach Alter

(Mittelwerte, 1= Gar nicht wichtig, 2 = Weniger wichtig, 3 = Wichtig, 4 = Sehr wichtig)

Alter	Geschlecht	Mittelwert	N
20-29	Männlich	2,67	9
	Weiblich	3,00	1
	Insgesamt	2,70	10
30-39	Männlich	3,00	8
	Weiblich	3,67	3
	Insgesamt	3,18	11
40-49	Männlich	3,36	14
	Weiblich	3,50	2
	Insgesamt	3,37	16
50-59	Männlich	3,00	15
	Insgesamt	3,00	15
60-69	Männlich	3,21	14
	Weiblich	3,67	3
	Insgesamt	3,29	17
70 älter	Männlich	3,00	4
	Insgesamt	3,00	4
Insgesamt	Männlich	3,08	64
	Weiblich	3,56	9
	Insgesamt	3,14	73

Abbildung 67: Welche Themen sind mir wichtig? Ausbildungsgänge nach Alter

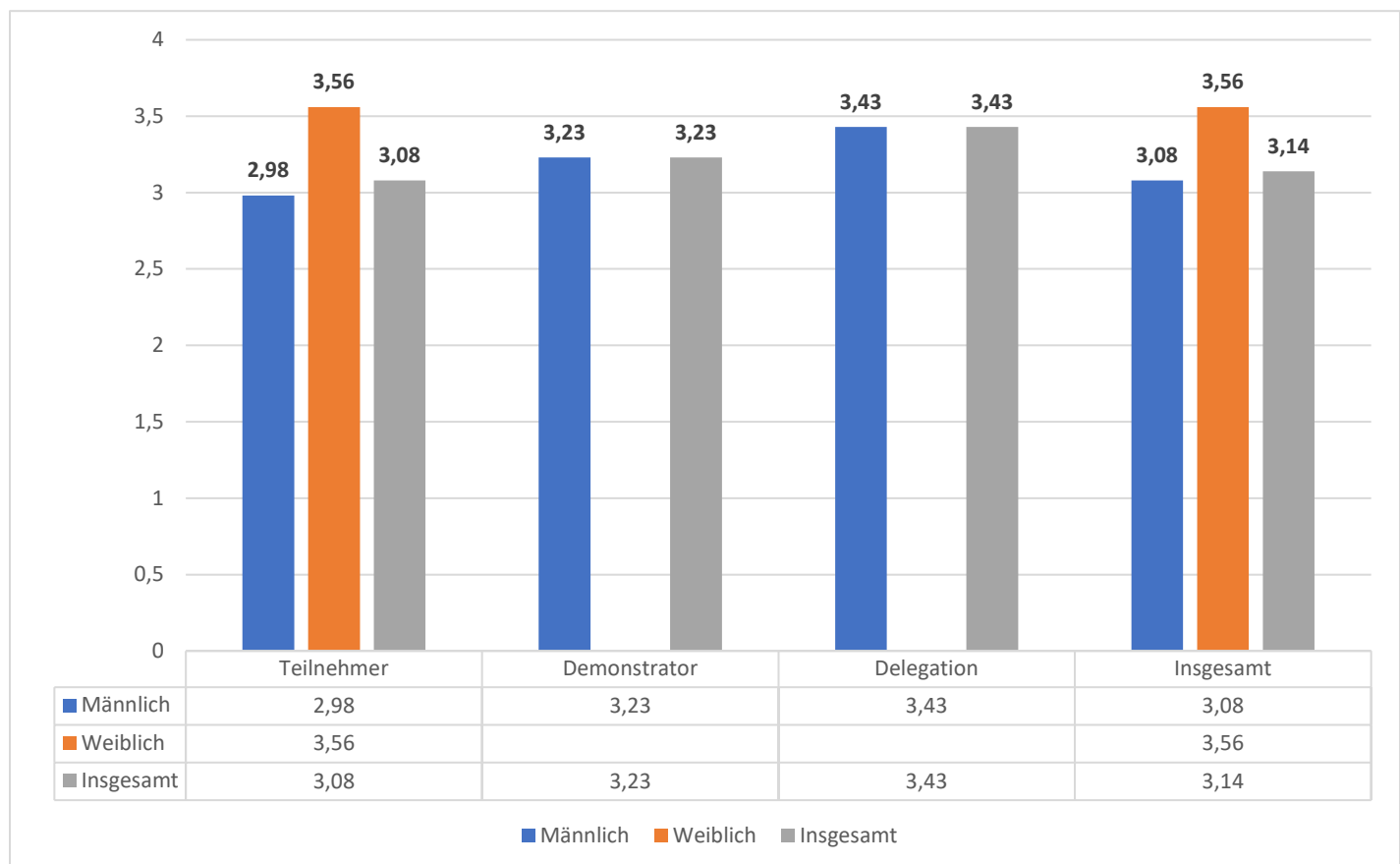
(Mittelwerte, 1= Gar nicht wichtig, 2 = Weniger wichtig, 3 = Wichtig, 4 = Sehr wichtig)



Tabelle 68: Welche Themen sind mir wichtig?

Ausbildungsgänge nach Verband

(Mittelwerte, 1= Gar nicht wichtig, 2 = Weniger wichtig, 3 = Wichtig, 4 = Sehr wichtig)

Verband	Geschlecht	Mittelwert	N
ÖSSV	Männlich	3,31	36
	Weiblich	3,00	2
	Insgesamt	3,29	38
ÖVSI	Männlich	3,00	18
	Weiblich	3,71	7
	Insgesamt	3,20	25
ÖAKS	Männlich	2,33	9
	Insgesamt	2,33	9
Insgesamt	Männlich	3,08	63
	Weiblich	3,56	9
	Insgesamt	3,14	72

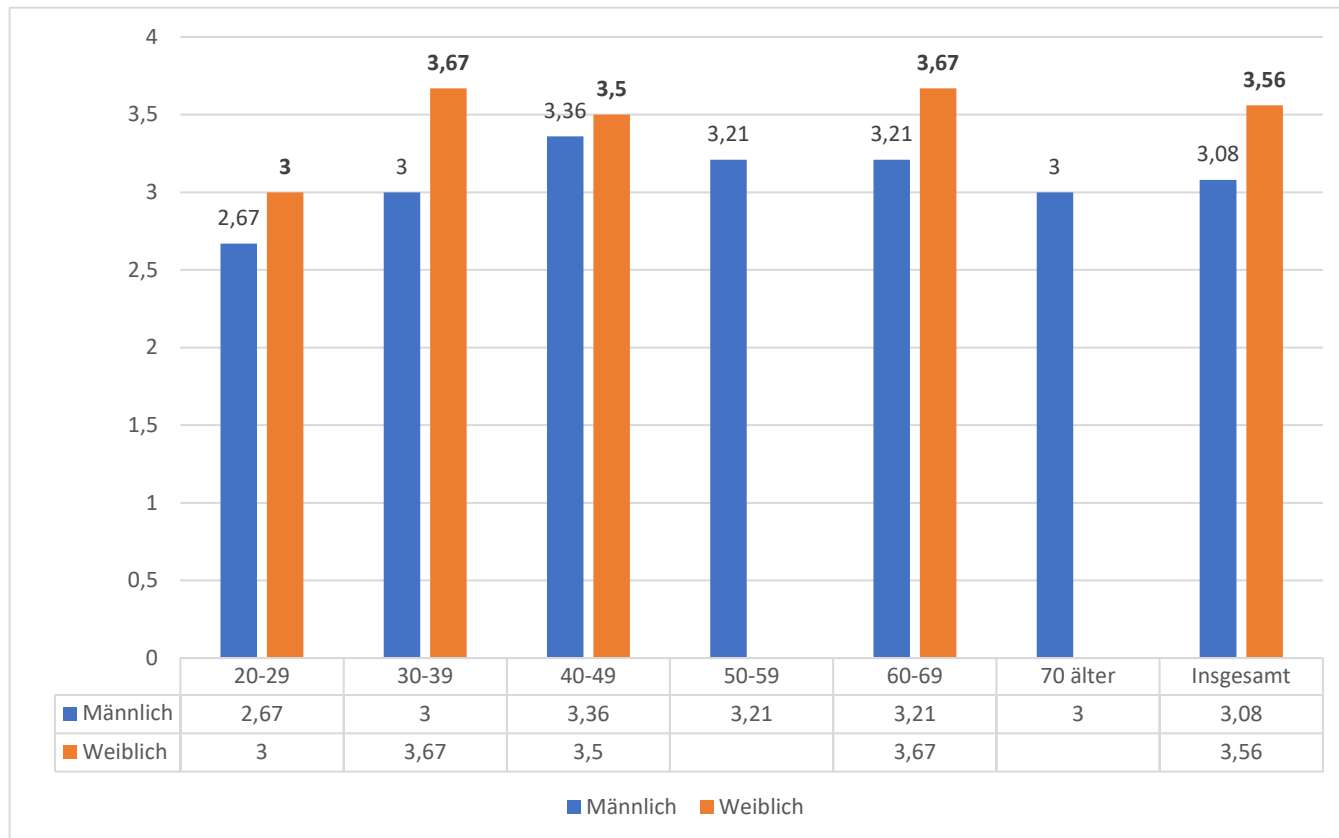
Abbildung 68: Welche Themen sind mir wichtig?

Ausbildungsgänge nach Verband

(Mittelwerte, 1= Gar nicht wichtig, 2 = Weniger wichtig, 3 = Wichtig, 4 = Sehr wichtig)



Tabelle 69: Welche Themen sind mir wichtig? Ausbildungsgänge nach Kongressteilnahmen

(Mittelwerte, 1= Gar nicht wichtig, 2 = Weniger wichtig, 3 = Wichtig, 4 = Sehr wichtig)

Kongressteilnahmen	Geschlecht	Mittelwert	N
0	Männlich	3,00	11
	Weiblich	3,00	2
	Insgesamt	3,00	13
1	Männlich	2,79	19
	Insgesamt	2,79	19
2	Männlich	2,91	11
	Weiblich	3,50	2
	Insgesamt	3,00	13
3	Männlich	3,14	7
	Weiblich	4,00	2
	Insgesamt	3,33	9
4	Männlich	3,80	5
	Weiblich	4,00	1
	Insgesamt	3,83	6
5 und mehr	Männlich	3,45	11
	Weiblich	3,50	2
	Insgesamt	3,46	13
Insgesamt	Männlich	3,08	64
	Weiblich	3,56	9
	Insgesamt	3,14	73

Abbildung 69: Welche Themen sind mir wichtig? Ausbildungsgänge nach Kongressteilnahmen

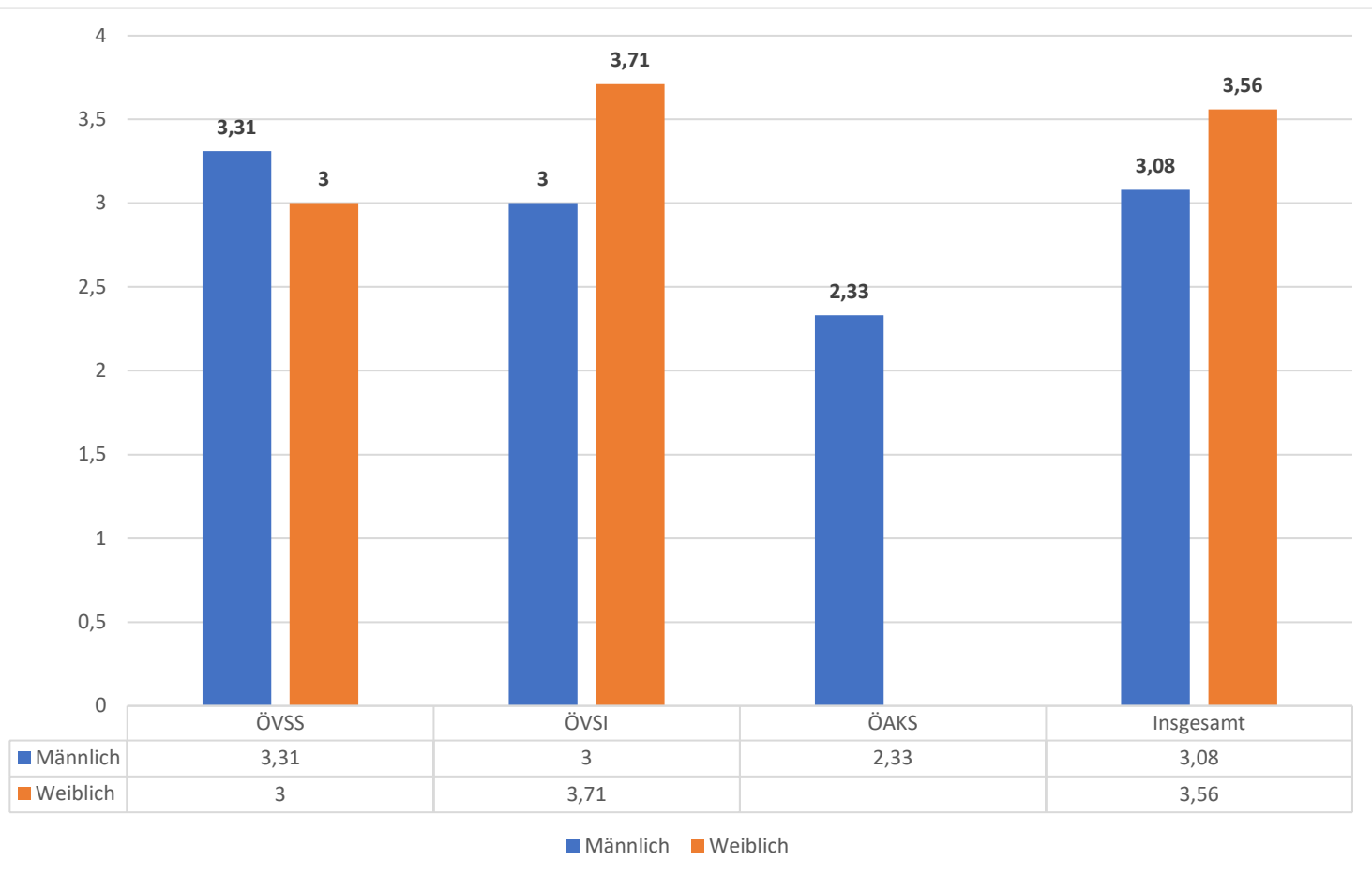
(Mittelwerte, 1= Gar nicht wichtig, 2 = Weniger wichtig, 3 = Wichtig, 4 = Sehr wichtig)



Tabelle 70: Welche Themen sind mir wichtig? Ausbildungsgänge und Rahmenprogramm

(Mittelwerte, 1= Gar nicht wichtig, 2 = Weniger wichtig, 3 = Wichtig, 4 = Sehr wichtig)

	Ausbildungsgänge	Rahmenprogramm
Teilnehmer	3,08	3,09
Demonstrator	3,23	2,77
Delegation	3,43	3
20-29	2,7	2,8
30-39	3,55	3,36
40-49	3,31	2,75
50-59	3,13	3,2
60-69	3,12	3,06
70 älter	3,25	3
ÖSSV	3,29	3,05
ÖVSI	3,2	2,96
ÖAKS	2,33	3,11
0	3	3,08
1	2,79	2,89
2	3	3,23
3	3,33	3,11
4	3,83	3,33
5 und mehr	3,46	2,77
Insgesamt Mittelwert	3,14	3,03
Insgesamt Anzahl	73	73

Abbildung 70: Welche Themen sind mir wichtig? Ausbildungsgänge und Rahmenprogramm

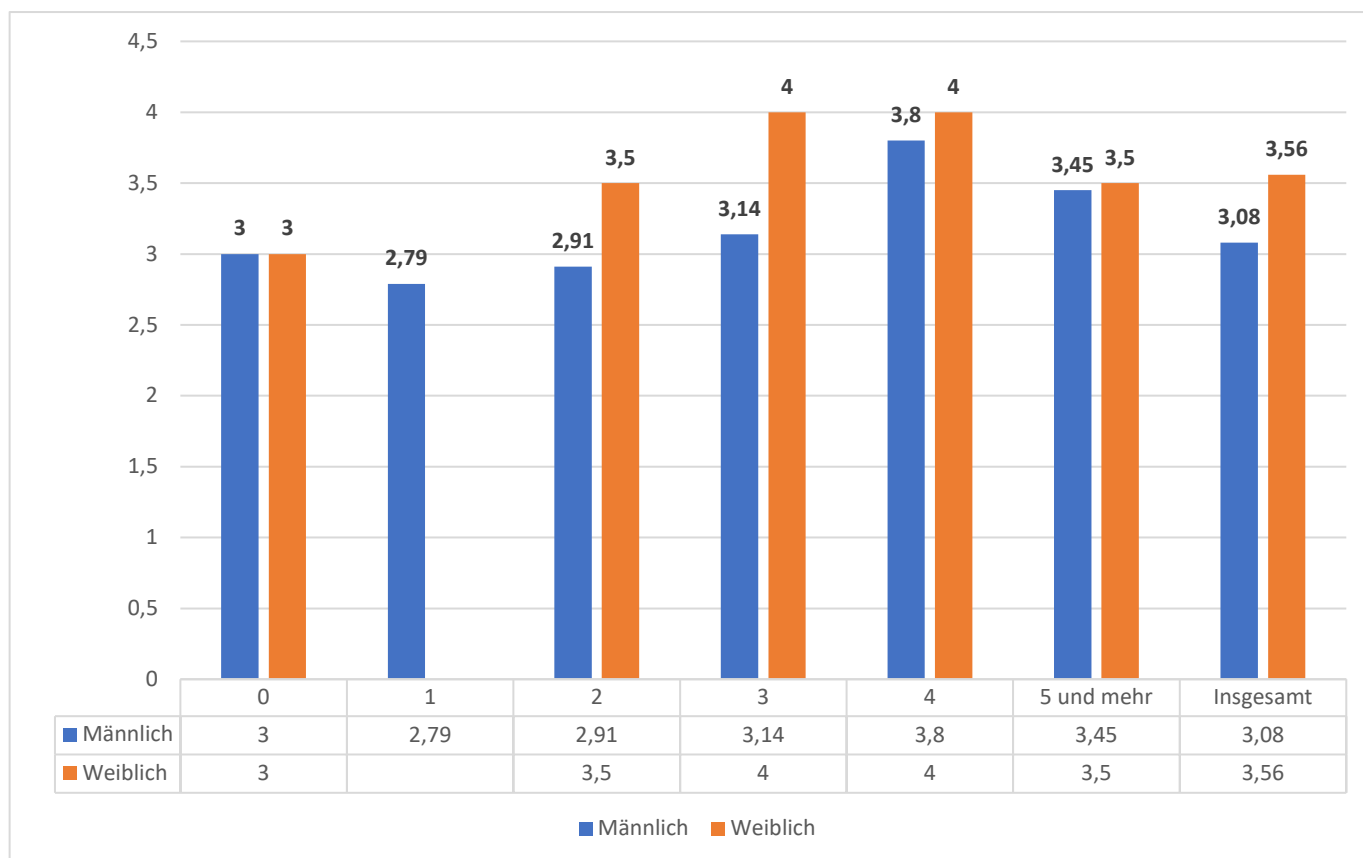

Tabelle 71: Welche Themen sind mir wichtig? Rahmenprogramm nach Rolle

(Mittelwerte, 1= Gar nicht wichtig, 2 = Weniger wichtig, 3 = Wichtig, 4 = Sehr wichtig)

Ich war in Levi als	Geschlecht	Mittelwert	N
Teilnehmer	Männlich	3,16	44
	Weiblich	2,78	9
	Insgesamt	3,09	53
Demonstrator	Männlich	2,77	13
	Insgesamt	2,77	13
Delegation	Männlich	3,00	7
	Insgesamt	3,00	7
Insgesamt	Männlich	3,06	64
	Weiblich	2,78	9
	Insgesamt	3,03	73

Abbildung 71: Welche Themen sind mir wichtig? Rahmenprogramm nach Rolle

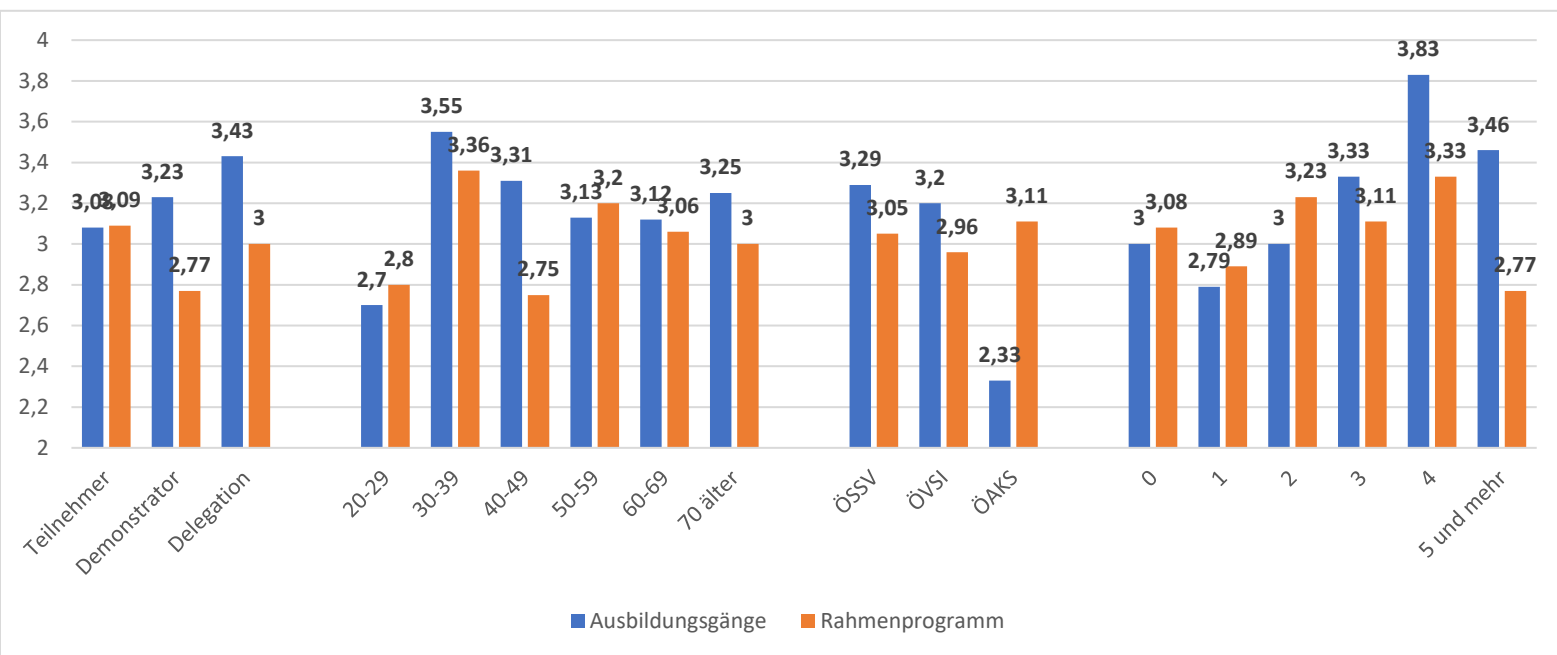
(Mittelwerte, 1= Gar nicht wichtig, 2 = Weniger wichtig, 3 = Wichtig, 4 = Sehr wichtig)



Tabelle 72: Welche Themen sind mir wichtig? Rahmenprogramm nach Alter

(Mittelwerte, 1= Gar nicht wichtig, 2 = Weniger wichtig, 3 = Wichtig, 4 = Sehr wichtig)

Alter	Geschlecht	Mittelwert	N
20-29	Männlich	2,89	9
	Weiblich	2,00	1
	Insgesamt	2,80	10
30-39	Männlich	3,75	8
	Weiblich	2,33	3
	Insgesamt	3,36	11
40-49	Männlich	2,71	14
	Weiblich	3,00	2
	Insgesamt	2,75	16
50-59	Männlich	3,20	15
	Insgesamt	3,20	15
60-69	Männlich	3,00	14
	Weiblich	3,33	3
	Insgesamt	3,06	17
70 älter	Männlich	3,00	4
	Insgesamt	3,00	4
Insgesamt	Männlich	3,06	64
	Weiblich	2,78	9
	Insgesamt	3,03	73

Abbildung 72: Welche Themen sind mir wichtig? Rahmenprogramm nach Alter

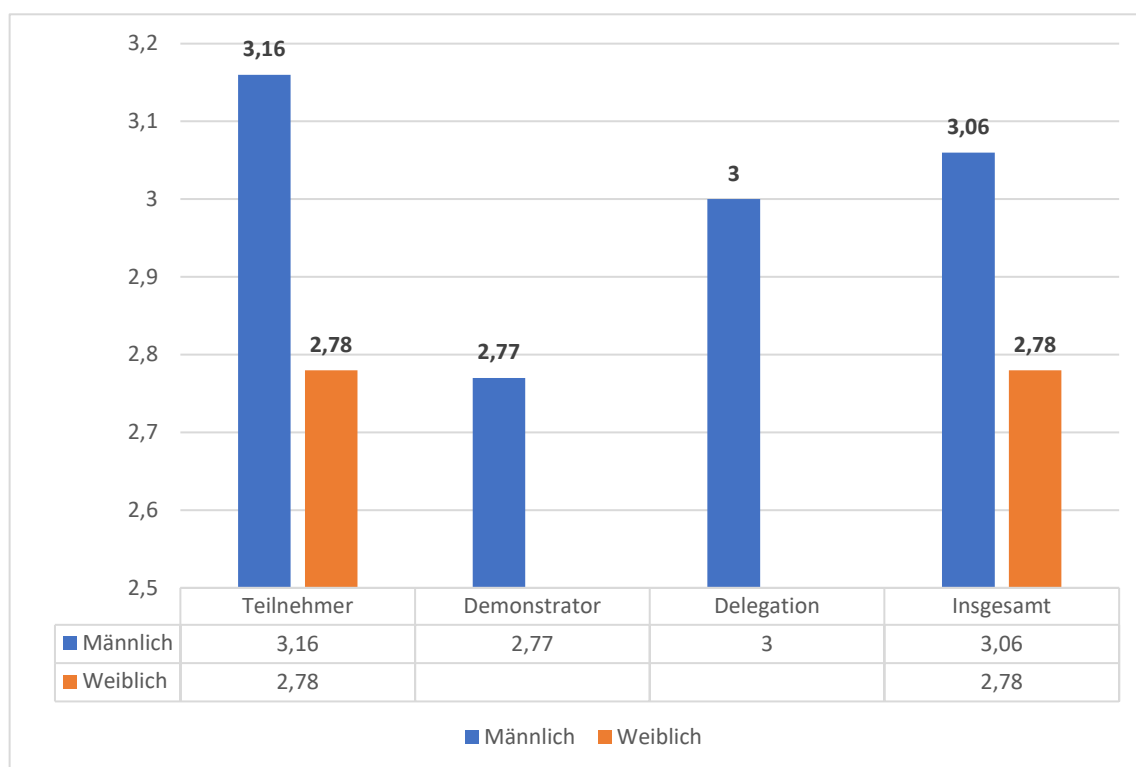
(Mittelwerte, 1= Gar nicht wichtig, 2 = Weniger wichtig, 3 = Wichtig, 4 = Sehr wichtig)



Tabelle 73: Welche Themen sind mir wichtig?

Rahmenprogramm nach Verband

(Mittelwerte, 1= Gar nicht wichtig, 2 = Weniger wichtig, 3 = Wichtig, 4 = Sehr wichtig)

Verband	Geschlecht	Mittelwert	N
ÖSSV	Männlich	3,08	36
	Weiblich	2,50	2
	Insgesamt	3,05	38
ÖVSI	Männlich	3,00	18
	Weiblich	2,86	7
	Insgesamt	2,96	25
ÖAKS	Männlich	3,11	9
	Insgesamt	3,11	9
Insgesamt	Männlich	3,06	63
	Weiblich	2,78	9
	Insgesamt	3,03	72

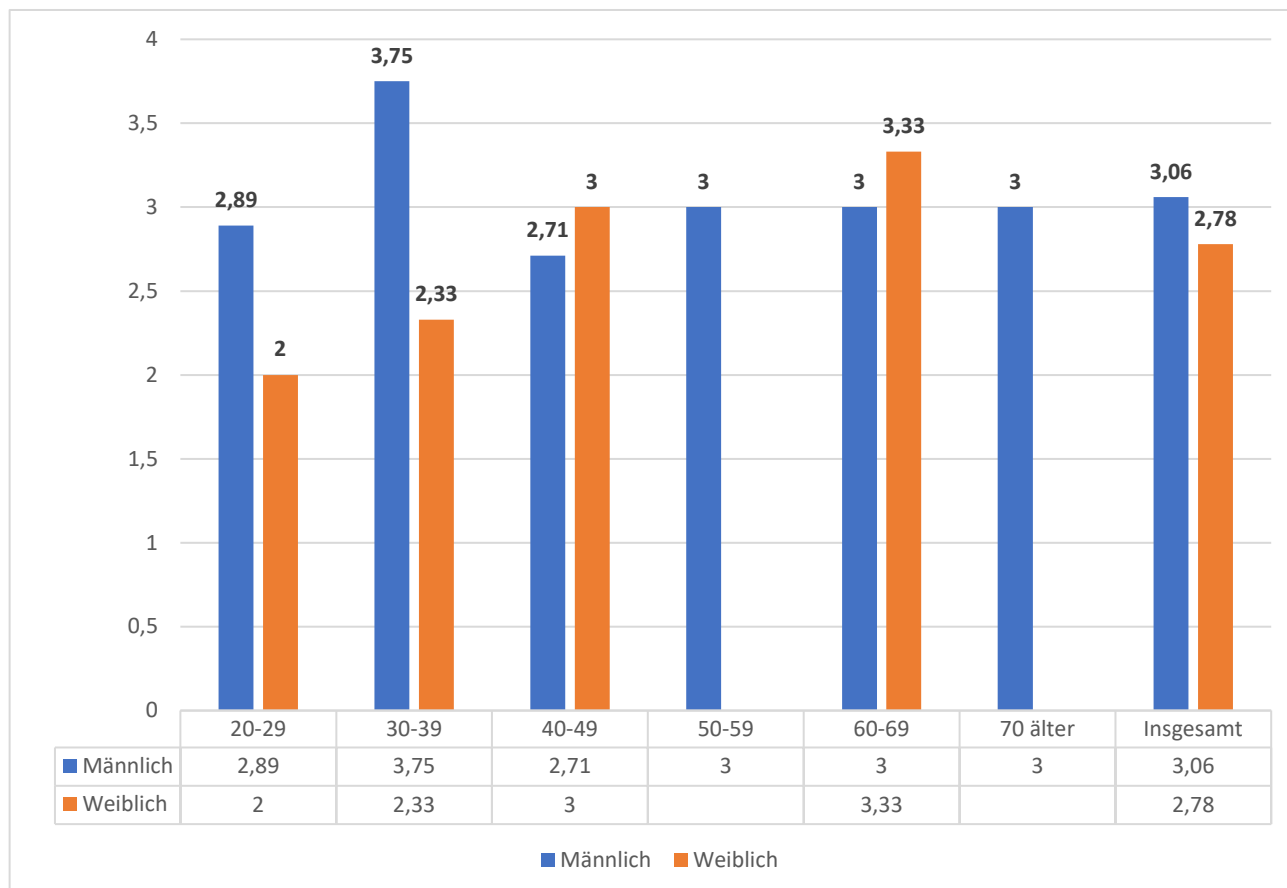
Abbildung 73: Welche Themen sind mir wichtig?

Rahmenprogramm nach Verband

(Mittelwerte, 1= Gar nicht wichtig, 2 = Weniger wichtig, 3 = Wichtig, 4 = Sehr wichtig)



Tabelle 74: Welche Themen sind mir wichtig? Rahmenprogramm nach Kongressteilnahme

(Mittelwerte, 1= Gar nicht wichtig, 2 = Weniger wichtig, 3 = Wichtig, 4 = Sehr wichtig)

Kongressteilnahmen	Geschlecht	Mittelwert	N
0	Männlich	3,09	11
	Weiblich	3,00	2
	Insgesamt	3,08	13
1	Männlich	2,89	19
	Insgesamt	2,89	19
2	Männlich	3,36	11
	Weiblich	2,50	2
	Insgesamt	3,23	13
3	Männlich	3,43	7
	Weiblich	2,00	2
	Insgesamt	3,11	9
4	Männlich	3,20	5
	Weiblich	4,00	1
	Insgesamt	3,33	6
5 und mehr	Männlich	2,73	11
	Weiblich	3,00	2
	Insgesamt	2,77	13
Insgesamt	Männlich	3,06	64
	Weiblich	2,78	9
	Insgesamt	3,03	73

Abbildung 74: Welche Themen sind mir wichtig? Rahmenprogramm nach Kongressteilnahme

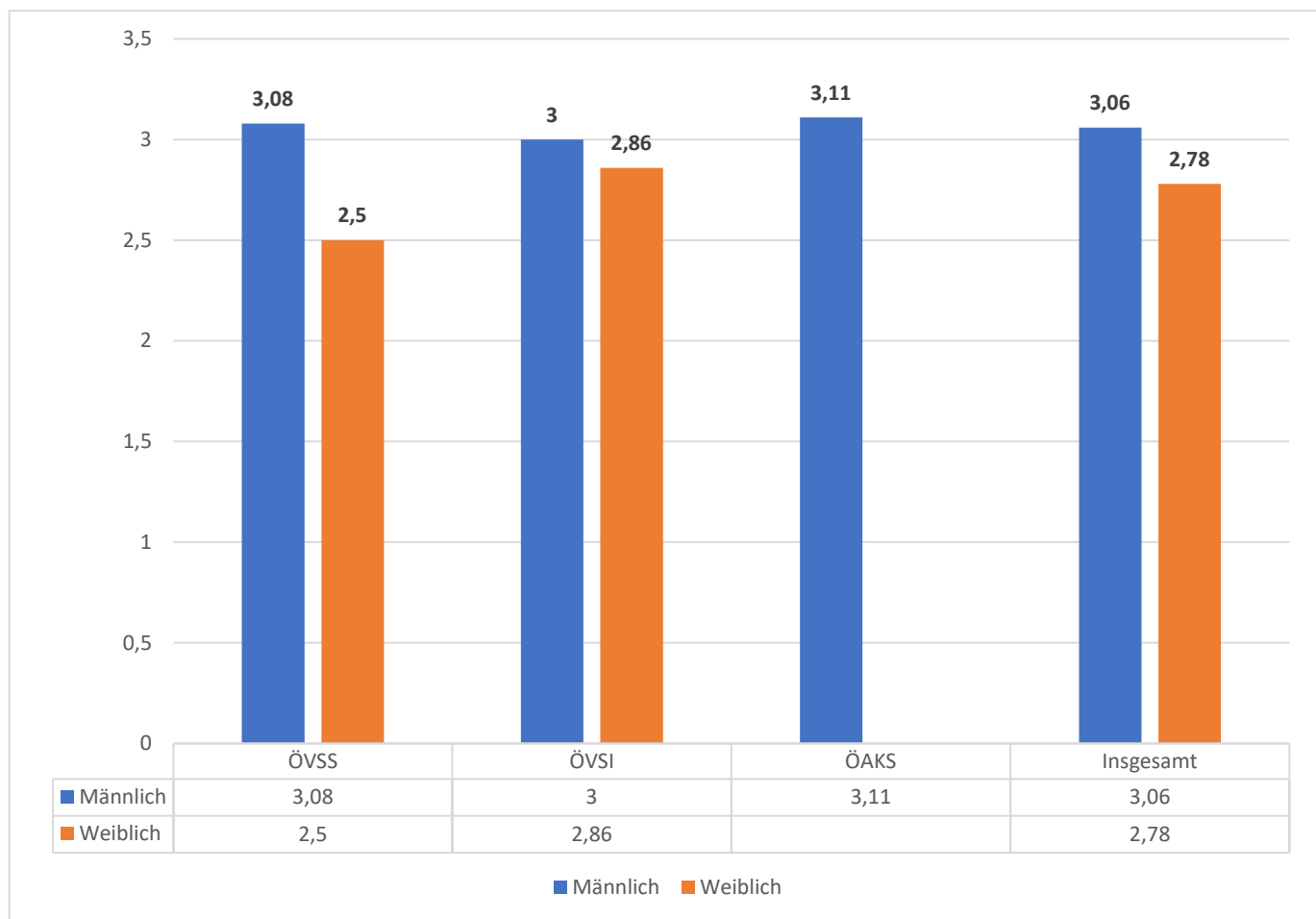
(Mittelwerte, 1= Gar nicht wichtig, 2 = Weniger wichtig, 3 = Wichtig, 4 = Sehr wichtig)



Tabelle 75: Zukünftige Kongresssprache nach Rolle

(Mittelwerte, 1= Ist mir egal, 2 = Gar nicht gut 3 = Eher gut, 4 = Sehr gut)

Ich war in Levi als	Geschlecht	Mittelwert	N
Teilnehmer	Männlich	3,18	44
	Weiblich	2,67	9
	Insgesamt	3,09	53
Demonstrator	Männlich	3,00	13
	Insgesamt	3,00	13
Delegation	Männlich	2,71	7
	Insgesamt	2,71	7
Insgesamt	Männlich	3,09	64
	Weiblich	2,67	9
	Insgesamt	3,04	73

Abbildung 75: Zukünftige Kongresssprache nach Rolle

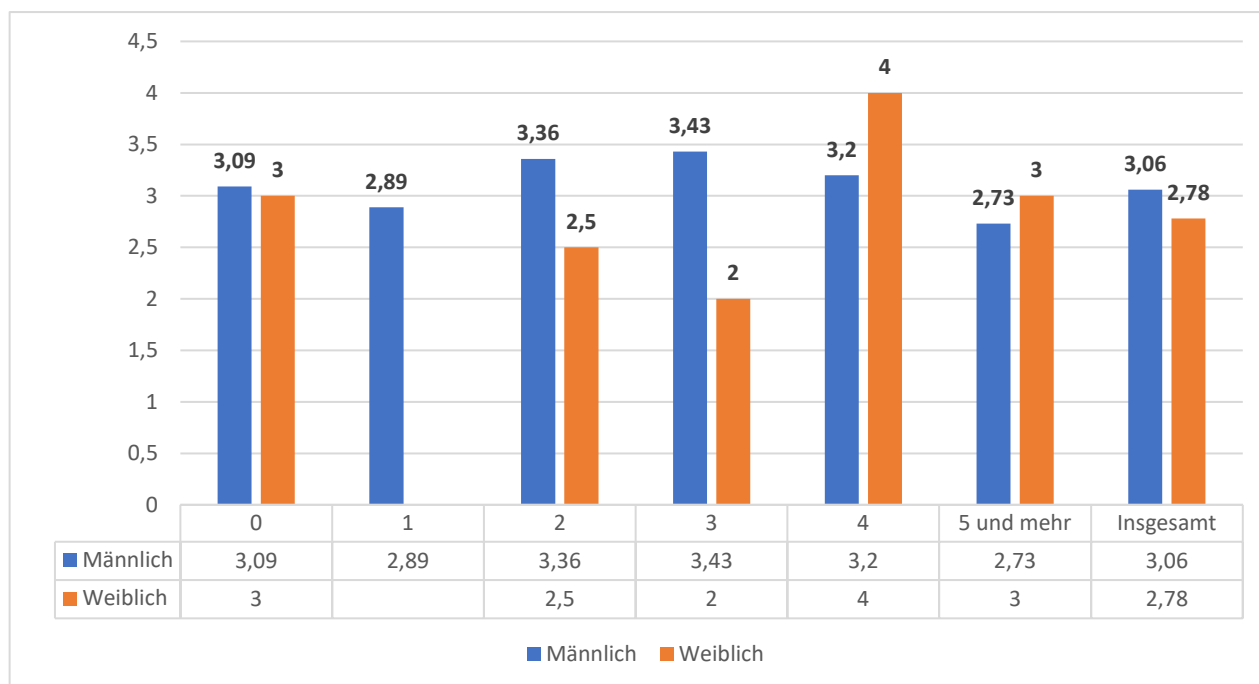
(Mittelwerte, 1= Ist mir egal, 2 = Gar nicht gut 3 = Eher gut, 4 = Sehr gut)



Tabelle 76: Zukünftige Kongresssprache nach Alter (Mittelwerte, 1= Ist mir egal, 2 = Gar nicht gut 3 = Eher gut, 4 = Sehr gut)

Alter	Geschlecht	Mittelwert	N
20-29	Männlich	3,22	9
	Weiblich	4,00	1
	Insgesamt	3,30	10
30-39	Männlich	3,63	8
	Weiblich	2,67	3
	Insgesamt	3,36	11
40-49	Männlich	2,86	14
	Weiblich	2,50	2
	Insgesamt	2,81	16
50-59	Männlich	3,07	15
	Insgesamt	3,07	15
60-69	Männlich	3,29	14
	Weiblich	2,33	3
	Insgesamt	3,12	17
70 älter	Männlich	2,00	4
	Insgesamt	2,00	4
Insgesamt	Männlich	3,09	64
	Weiblich	2,67	9
	Insgesamt	3,04	73

Abbildung 76: Zukünftige Kongresssprache nach Alter (Mittelwerte, 1= Ist mir egal, 2 = Gar nicht gut 3 = Eher gut, 4 = Sehr gut)

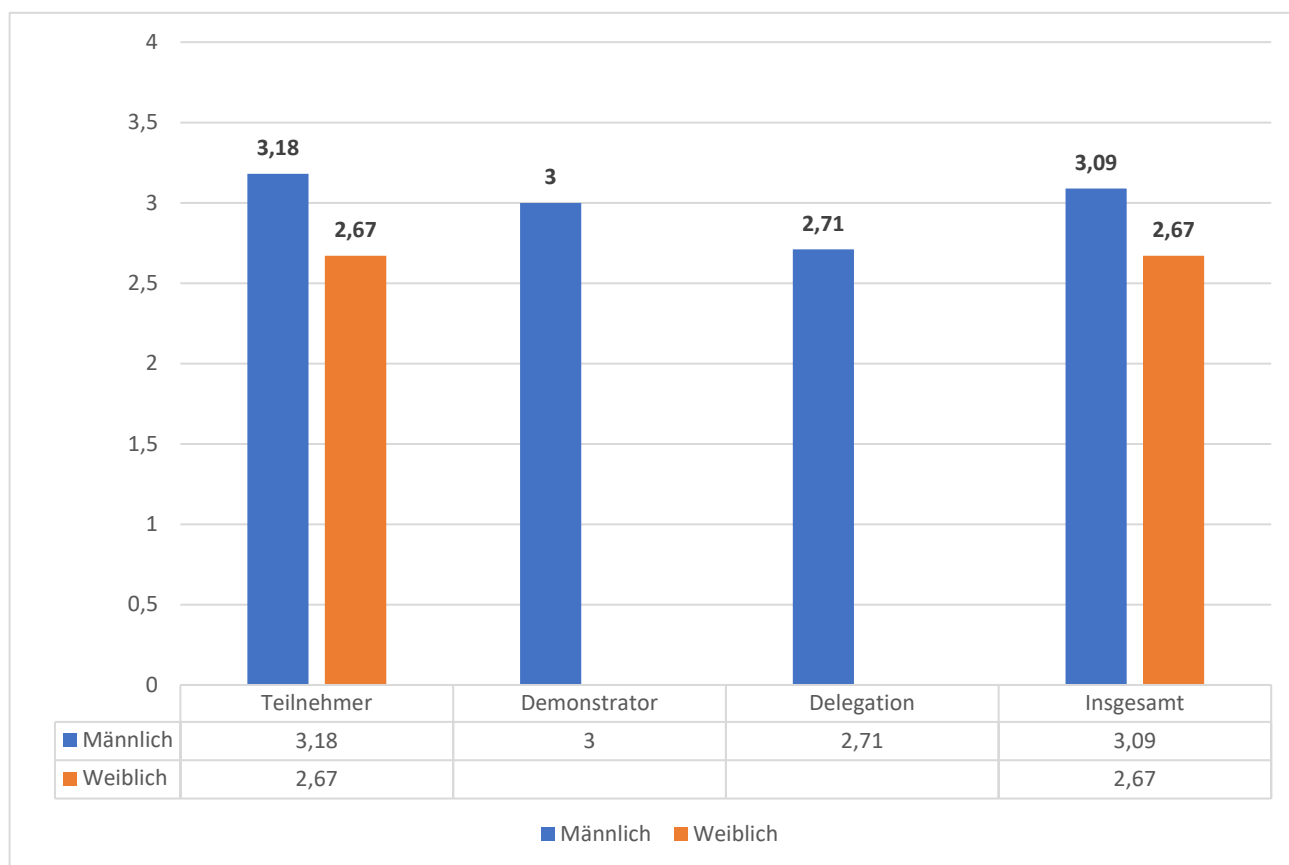

Tabelle 77: Zukünftige Kongresssprache nach Verband

(Mittelwerte, 1= Ist mir egal, 2 = Gar nicht gut 3 = Eher gut, 4 = Sehr gut)

Verband	Geschlecht	Mittelwert	N
ÖSSV	Männlich	3,14	36
	Weiblich	4,00	2
	Insgesamt	3,18	38
ÖVSI	Männlich	3,00	18
	Weiblich	2,29	7
	Insgesamt	2,80	25
ÖAKS	Männlich	3,00	9
	Insgesamt	3,00	9
Insgesamt	Männlich	3,08	63
	Weiblich	2,67	9
	Insgesamt	3,03	72

Abbildung 77: Zukünftige Kongresssprache nach Verband

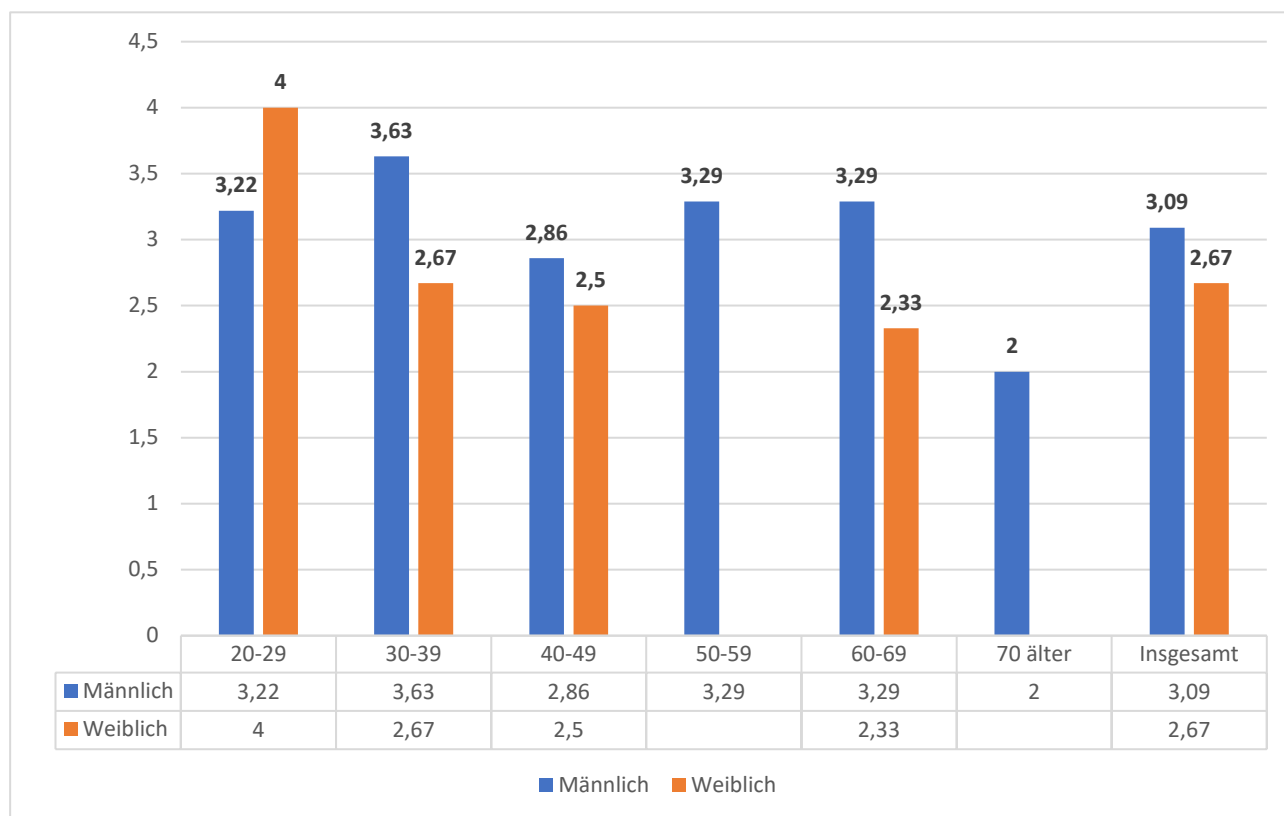
(Mittelwerte, 1= Ist mir egal, 2 = Gar nicht gut 3 = Eher gut, 4 = Sehr gut)



Tabelle 78: Zukünftige Kongresssprache nach Kongressteilnahmen

(Mittelwerte, 1= Ist mir egal, 2 = Gar nicht gut 3 = Eher gut, 4 = Sehr gut)

Kongressteilnahmen	Geschlecht	Mittelwert	N
0	Männlich	3,45	11
	Weiblich	3,50	2
	Insgesamt	3,46	13
1	Männlich	3,32	19
	Insgesamt	3,32	19
2	Männlich	2,91	11
	Weiblich	2,50	2
	Insgesamt	2,85	13
3	Männlich	3,14	7
	Weiblich	2,50	2
	Insgesamt	3,00	9
4	Männlich	3,80	5
	Weiblich	2,00	1
	Insgesamt	3,50	6
5 und mehr	Männlich	2,18	11
	Weiblich	2,50	2
	Insgesamt	2,23	13
Insgesamt	Männlich	3,09	64
	Weiblich	2,67	9
	Insgesamt	3,04	73

Abbildung 78: Zukünftige Kongresssprache nach Kongressteilnahmen,

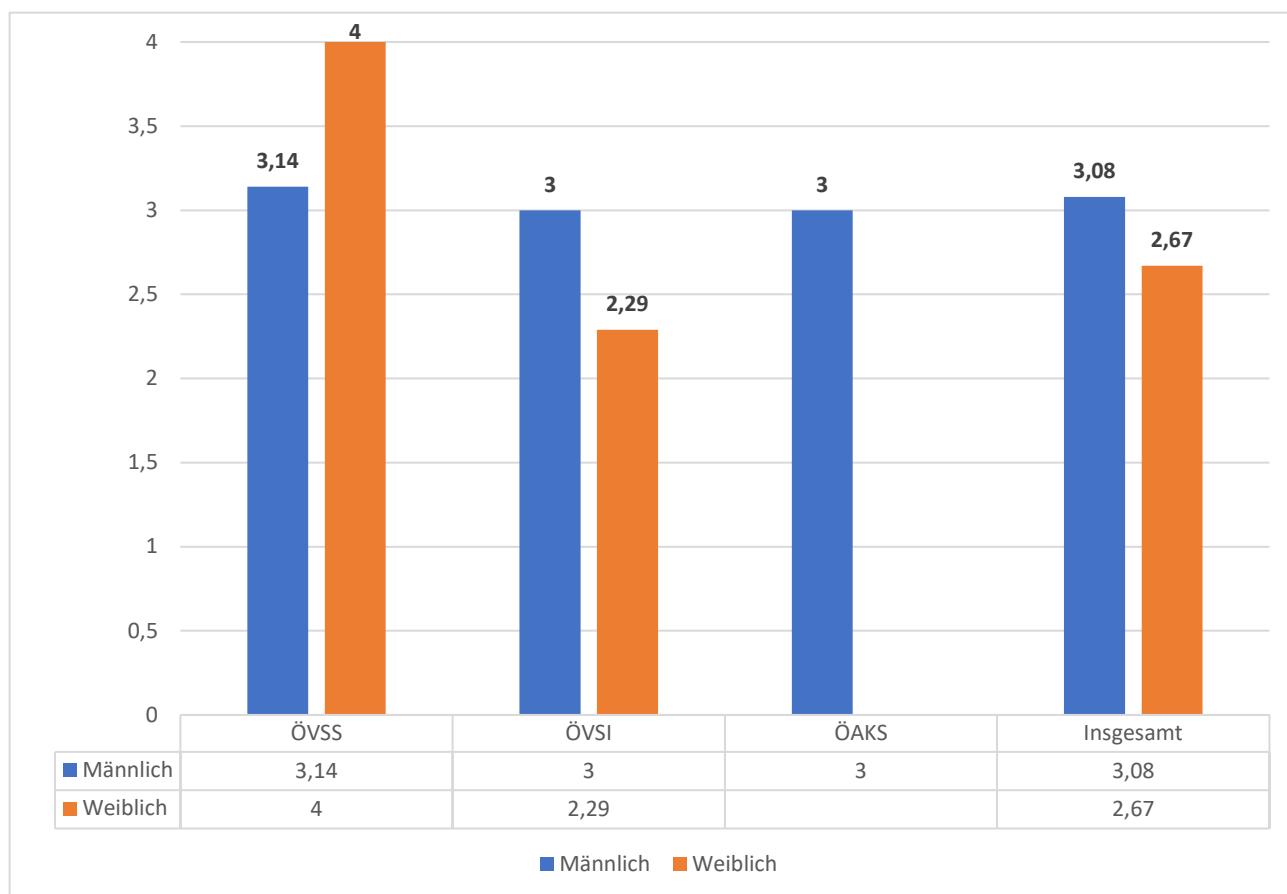
(Mittelwerte, 1= Ist mir egal, 2 = Gar nicht gut 3 = Eher gut, 4 = Sehr gut)



Abbildung 79: Zukünftige Kongresssprache

Mittelwerte, 1= Ist mir egal, 2 = Gar nicht gut 3 = Eher gut, 4 = Sehr gut)

Teilnehmer	3,09		53
Demonstrator	3		13
Delegation	2,71		73
20-29	3,3		10
30-39	3,36		11
40-49	2,81		16
50-59	3,07		15
60-69	3,12		17
70 älter	2		4
ÖSSV	3,18		38
ÖVSI	2,8		25
ÖAKS	3		9
0	3,46		13
1	3,32		19
2	2,85		13
3	3		9
4	3,5		6
5 und mehr	2,23		13
Insgesamt	3,04		73

Abbildung 79: Zukünftige Kongresssprache

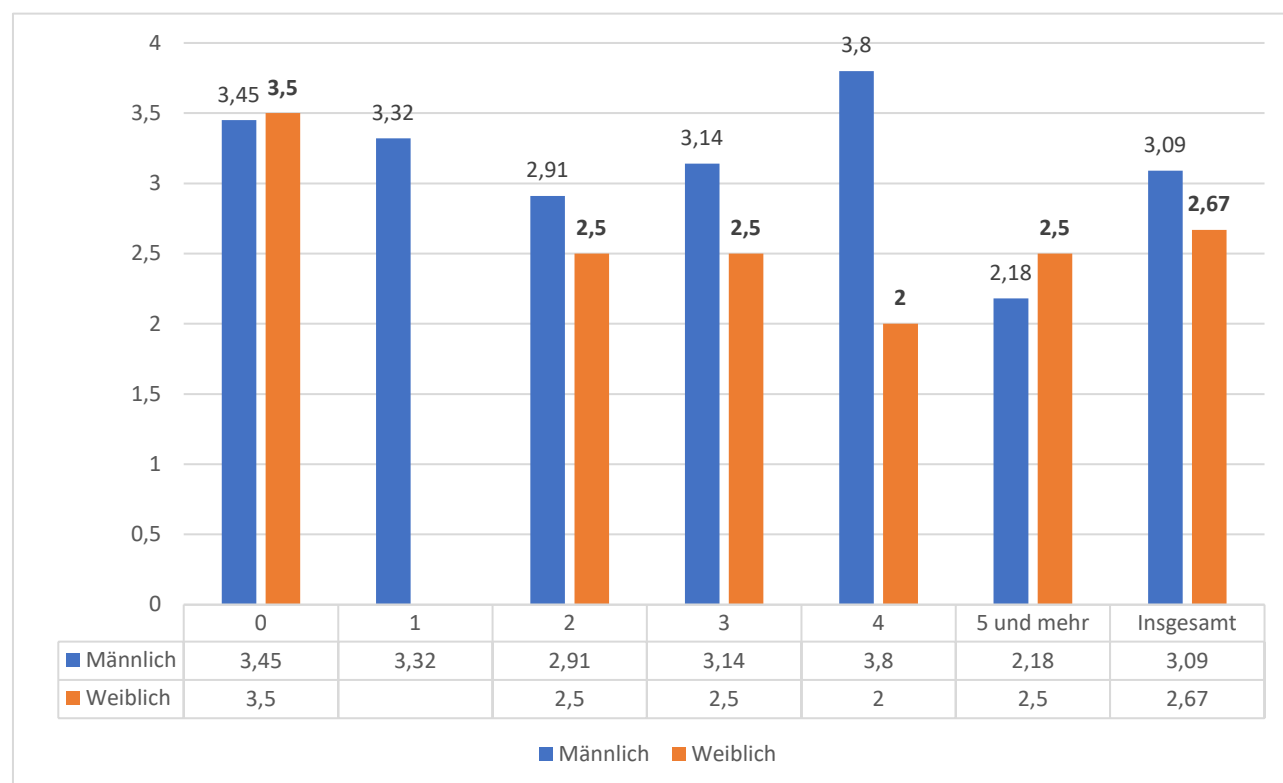
Mittelwerte, 1= Ist mir egal, 2 = Gar nicht gut 3 = Eher gut, 4 = Sehr gut)

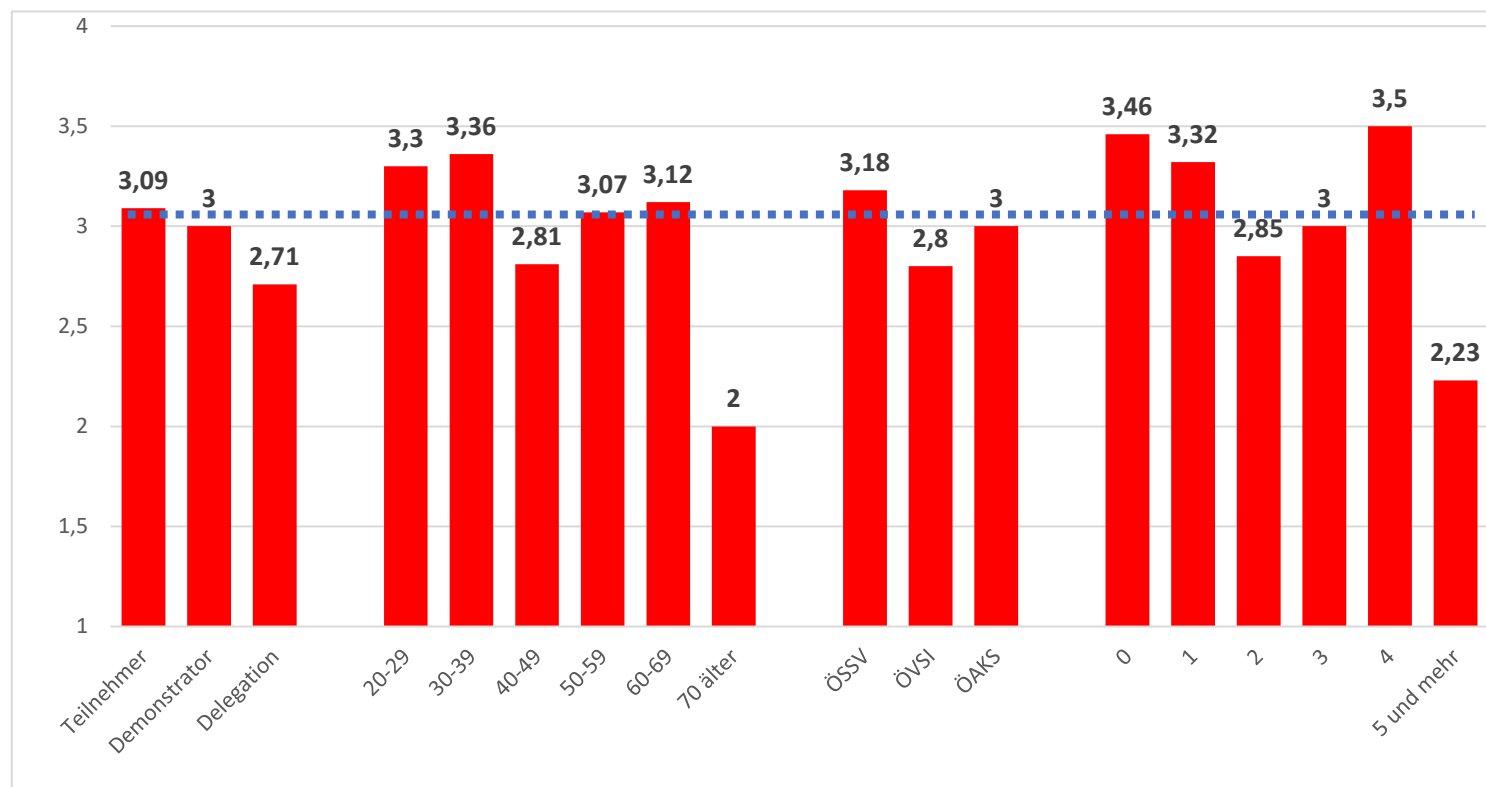



Gefördert durch das Bundesministerium für Kunst, Kultur, öffentlichen Dienst und Sport

